Director
RAYMUNDO SILVA

Correio da Manhã

Proprietario
EDMUNDO BITTENCOURT

Endereço telegraphico — "CORREOMANHÃ"

ANNO XXII — N. 8.643
Gerente — V. A. DUARTE FELIX

RIO DE JANEIRO — SEXTA-FEIRA, 3 DE NOVEMBRO DE 1922

REDACÇÃO
Largo da Carioca n. 13

O MOMENTO INTERNACIONAL — Serviços da Associated Press, Havas e correspondentes especiaes

Os trabalhistas soffreram uma grande derrota nas eleições municipaes de Londres

OS ALLIADOS PROVIDENCIARAM PARA ASSECURAR A LEAL EXECUÇÃO DO ACCORDO DE MUDANIA

O controle militar sobre a Allemanha

LONDRES, 2 — Segundo uma nota publicada pelo "Times", os governos alliados não pensaram ainda em supprimir a commissão encarregada do controle militar sobre a Allemanha.

A situação na Italia

As experiencias do professor Belin

A QUESTÃO DO ORIENTE

Telegramma de Constantinopla para o "Chicago Tribune" diz que a Assembléa de Angora destituiu o sultão

OS TRES GRANDES AUXILIARES DE MUSTAPHA KEMAL: Rauf Bey, primeiro ministro do governo de Angora; general Ismet Pachá, o negociador do armisticio de Mudania; e Fethy Bey, ministro do interior.

Novo York, 2 — O correspondente do "Chicago Tribune" em Constantinopla, segundo communicam para aqui, enviou ao seu jornal um telegramma em que annunciava que a Assembléa Nacional de Angora havia proclamado a deposição do sultão e declarado o povo turco o unico senhor soberano dos seus destinos. Na mesma occasião a Assembléa nomeara Riasim-Kara-Bekir-Pachá governador de Constantinopla.

Londres, 2 — A' vista de informações, segundo as quaes os turcos estão procedendo ao recrutamento de homens na Thracia, os governos alliados enviaram instrucções aos seus altos commissarios em Constantinopla, afim de que tomem medidas capazes de assegurar a leal execução do accordo de Mudania.

Athenas, 2 — O jornal "Vima" diz que o ex-rei Constantino será processado por crime de responsabilidade no desastre soffrido pelos gregos na Asia Menor, sendo-lhe concedida licença para vir á Grecia, afim de provar a sua innocencia. Parece certo, todavia, que o ex-rei não quererá voltar a esta capital.

Athenas, 2 — O sr. Politis parte para Belgrado em missão especial do governo.

Ao que consta, o referido politico vae tentar a realização de um entendimento greco-servio que permitta ás nações balkanicas apresentarem uma frente unica na conferencia de Lausanne.

Athenas, 2 — Os jornaes noticiam que, segundo os documentos apprehendidos e os depoimentos de varias testemunhas, parece estar provada a responsabilidade do ex-rei Constantino no desastre do exercito grego na Anatolia, pelo que o ex-soberano vae ser, provavelmente convidado a prestar declarações perante a commissão de inquerito ás causas daquelle desastre.

Constantinopla, 2 — Uma proclamação do governo ottomano que acaba de ser publicada, declara que os não musulmanos que desejem permanecer na Thracia Oriental, poderão contar com toda a protecção das autoridades turcas. Se a gendarmeria para alli enviada fôr insufficiente para manter a ordem, far-se-á um alistamento especial entre os habitantes dignos de consideração, os quaes poderão assim prestar auxilio á força regular na defesa dos direitos da população.

Constantinopla, 2 — Dizem de Angora que, fallando perante a Assembléa Nacional, o sr. Rizanouri, membro da delegação kemalista á conferencia de Lausanne, declarou que o velho imperio ottomano acabava de ruir, cabendo portanto á Assembléa de Angora organizar a nova fórma de governo da Turquia.

Paris, 2 — No Quai d'Orsay não foi recebida nenhuma confirmação da noticia de fonte ingleza, segundo a qual treze soldados francezes tinham sido assassinados proximo de Andrinopla, por um bando de kemalistas armados. O governo francez não tem mesmo noticia de nenhum incidente que possa justificar tal boato.

De Londres dizem á ultima hora que a Agencia Reuter declara em telegramma do seu correspondente em Constantinopla que o alludido boato é absolutamente destituido de fundamento.

Londres, 2 — O embaixador da França, conde de Saint-Aulaire, teve hontem longa conferencia com o primeiro ministro, sr. Bonar Law, e com o ministro dos Negocios Estrangeiros, lord Curzon, devendo ir amanhã para Paris, afim de communicar ao governo francez os resultados dessa entrevista.

Nas rodas autorizadas affirma-se que é perfeito o accôrdo entre a Grã-Bretanha e a França, a respeito da politica a seguir em relação aos turcos, sobretudo no que se refere ás representações que a proposito do accôrdo de Mudania, os alliados vão fazer junto do governo de Angora. Estas observações são, ao que se diz, extremamente energicas, tendo sido a França encarregada de as transmittir ao governo nacionalista turco.

Londres, 2 — Informações de fonte autorizada, annunciam que o commandante inglez, general Charpy, pediu ao governo autorização para occupar Daraga, em frente de Andrinopla, afim de impedir que os turcos atravessem o Maritza.

A riqueza allemã antes e depois da guerra

Berlim — Outubro. [illegible]

A SITUAÇÃO NA ITALIA

Se Mussolini obtiver maioria na Camara dos Deputados não será dissolvido o Parlamento

[illegible]

O barão Romano Avezzano, novo embaixador da Italia em Berlim

O SR. MUSSOLINI ERA "INDESEJAVEL" NA SUISSA

ORGANIZAÇÕES COMMUNISTAS DEVASTADAS

NADA HOUVE EM SUSHAK

MUSSOLINI DIRIGE-SE AO GOVERNO BELGA

APRECIAÇÕES DO "MESSAGERO"

O PREFEITO DE MILÃO

ROUBARAM SOB A CAPA DE FASCISTAS

COMMEMORAÇÃO DOS MORTOS

AS OPERAÇÕES MILITARES CONTRA OS REBELDES DA TRIPOLITANIA

A estabilização do marco

As associações trabalhistas da Allemanha exigem do governo medidas energicas e immediatas

BERLIM, 2 — [illegible]

O quinto anniversario da revolução sovietista

O NOVO EMBAIXADOR EM BERLIM

O FUNCCIONAMENTO DA BOLSA

REUNIÃO DO CONSELHO DE MINISTROS

O segredo das communicações telegraphicas e radiotelegraphicas

Russia, o paiz mais tranquillo do mundo

Moscou — Setembro. [illegible]

POLITICA INGLEZA

As eleições municipaes — A derrota dos trabalhistas — A campanha eleitoral.

[illegible]

membros do gabinete não é senão uma manifestação de despeito.

Relativamente á politica interna, o novo ministerio tudo faria para firmar a tranquillidade nos espiritos, para intensificar o commercio, diminuir as despesas publicas, reduzir os impostos, firmar a posição naval do paiz e consolidar a politica estrangeira.

O chefe do governo faz sinceros votos para que a força moral que aos alliados trouxe a entrada dos Estados Unidos na guerra, se mantenha intacta depois da guerra, para auxiliar os esforços pacificos de todos, de concerto com a Liga das Nações ou por qualquer outro meio.

Alludindo depois á questão do Oriente, o sr. Bonar Law declara que o maior desejo do governo britannico é ver o problema resolvido de maneira satisfatoria, para que possam ser reconduzidas aos seus lares as tropas inglezas e poupadas, assim, grandes sommas.

Terminando, o primeiro ministro exprime inteira confiança na acção do novo governo, que não se poupará a esforços para vencer as grandes difficuldades da hora actual.

Londres, 2 — Pelos resultados das eleições municipaes, conhecidos até á noite, verifica-se que os trabalhistas perderam já cerca de duzentas cadeiras.

Manifestações anti-britannicas na India

Londres, 2 — [illegible] Lahore (India ingleza) que nestes ultimos dias [illegible]

O CASAMENTO DO EX-IMPERADOR GUILHERME

A princeza Herminia von Schonaich Carolath e uma de suas filhas

POTSDAM, 2 — Apezar do ex-kaiser haver recommendado que não fossem enviados presentes ao castello de Doorn por occasião do seu casamento com a princeza Herminia de Reuss, parece que os antigos elementos da côrte estão preparando uma surpresa para o ex-soberano, com uma dadiva valiosa.

Consta que a primeira escriptura das propriedades do casal, que deverá ser assignada a 5 do corrente, trará pela primeira vez a designação do futuro titulo da princeza Herminia. Diz-se que esse documento será registrado com a divisão das propriedades entre o ex-kaiser e a princeza, visto como os filhos de Guilherme não serão beneficiarios.

O vestido de casamento da princeza Herminia foi encommendado a uma das principaes casas de Berlim, e será de "chiffon" e "setim" malva, coberto de contas côr de aço. A côr do vestido foi escolhida por Guilherme, porque a ex-imperatriz Augusta sempre a usára nas diversas funcções da côrte.

DOORN, 2 — O kronprinz chegou a esta localidade, para assistir ao casamento do ex-kaiser.

A' medida que o dia do casamento se approxima, estão sendo dados todos os passos para manter o sigillo em torno do que occorrerá no castello.

As immediações da residencia do ex-kaiser estão sendo vigiadas por pessoas da "entourage" de Guilherme.

os presos estavam sendo recolhidos aos trens que os deviam transportar ao logar do presidio, houve manifestação de protesto por parte de alguns grupos de correligionarios dos presos, vendo-se a policia obrigada a carregar sobre os manifestantes, muitos dos quaes sairam feridos.

A ordem ficou inteiramente restabelecida logo após a partida dos comboios.

Os philippinos tratam de constituir uma Republica

MANILHA (Philippinas), 2 — O Senado resolveu esta manhã dirigir-se ao Congresso norte-americano, pedindo autorização para convocar uma convenção constitucional destinada a crear uma futura Republica Philippina independente.

Foi encontrado morto o presidente da Associação Ferroviaria dos Estados Unidos.

Philadelphia, 2. — Foi hoje encontrado morto em seu carro particular, pela manhã, o sr. Thomas Dewitt Cuyler, presidente do executivo da Associação Ferroviaria Norte-Americana.

Attentado contra o ministro da Defesa Nacional tcheco-slovaco.

Praga, 2 — Um automovel em que viajava o ministro da Defesa Nacional, sr. Udrzal, ao passar proximo de Kosice, na Slovaquia, [illegible]

A MORTE DE ALFREDO CAPUS

Os jornaes parisienses consagram longos artigos á memoria do grande dramaturgo.

Paris, 2 — A morte de Alfredo Capus consternou os circulos literarios e theatraes de Paris.

O grande dramaturgo succumbiu a uma intoxicação generalizada consecutiva á febre typhoide que o atacára.

Os jornaes, sem excepção, consagram longos artigos á memoria do autor de "La Veine" e salientam o valor da obra de Capus, principalmente as suas peças de theatro que toda Paris applaudia.

O sr. Poincaré, assim que teve noticia do fallecimento de Capus, escreveu longa carta ao amigo e collega do morto, o conhecido autor dramatico Robert de Flers, exprimindo todo o pezar que sentia pela perda do grande literato, de cujo ardor [illegible] patriotico fora [illegible] profundo admirador.

O "Times" e a situação da Allemanha

Londres, 2 — O "Times" de hoje occupa-se longamente da situação da Allemanha e assegura, baseando em informações que reputa insuspeitas, que o governo allemão está armando de novo o paiz. O jornal chama para o facto a attenção das potencias e aconselha os alliados a exercerem, agora mais do que nunca, uma vigilancia continua e severa sobre os actos e manejos dos dirigentes do Reich.

Quanto ao projecto da suppressão da Commissão de Reparações, acha o "Times" que semelhante idéa só poderia ter partido dos inimigos dos alliados e, nessas condições, pensa que as potencias nem sequer a devem tomar em consideração.

O consulado mexicano em Nova York

Recebemos da embaixada do Mexico a seguinte communicação:

"Hontem, dia 1º, pela manhã, depois que as autoridades de Nova York fizeram o levantamento do illegal embargo decretado contra o consulado mexicano, foi este reaberto, restabelecendo suas funcções."

SALUTARIS
A RAINHA DAS AGUAS DE MESA.

O CARRO DE BOIS

A multidão, no Campo de Santa Anna, fremia desassocegada. Uma hora da manhã, e o major Miguel de Frias sem ter voltado ainda do palacio de S. Christovão.

[illegible]

verna a gente brasileira. O *Chalaça*, o favorito que Pedro I mais estremece, dá ordens aos ministros como aos seus lacaios.

Os desgostos avolumam-se pelo paiz inteiro. Aquillo não póde continuar. E o ministerio cáe porque é preciso cair.

Parece que, daquella vez, o imperador vae crear juizo: chama ao governo homens capazes de levantar os brios da nação. Inicia o novo gabinete a luta contra a camarilha imperial. O *Chalaça* e o Rocha Pinto, accusados de governar o proprio D. Pedro e de arrastal-o a todos os actos hostis ao Imperio, são retirados do Brasil, com encargos diplomaticos no estrangeiro.

Mais uma vez a opinião publica socega. Mas o monarcha é aquella mesma creatura incorrigivel. Quando menos se espera surge a demissão de Barbacena e o decreto imperial, nas entrelinhas, accusa de deshonesto o ministro demissionario. Novos desgostos, novos choques nos sentimentos populares.

Dahi por deante não ha mais remedio. A corôa como que se despenha numa quéda fragorosa. O imperador está inteiramente riscado da sympathia nacional. E, ao raiar o anno de 1830, a situação é gravissima: os partidos degladiam-se — o portuguez que governa e domina, o brasileiro que se julga no unico direito de governar. D. Pedro entrega-se ostensivamente, escandalosamente aos braços do primeiro. Começam os ataques: disturbios aqui, disturbios ali — rusgas tremendas, a páo e a faca, entre portuguezes e nacionaes.

Os acontecimentos de S. Paulo vêm perturbar ainda mais a atmosphera. Ao cair em França a dynastia dos Bourbons, os estudantes paulistas festejando intencionalmente o movimento revolucionario, em passeiatas pelas ruas, excedem-se com gritos e ameaças ás autoridades governamentaes. O ouvidor Japiassú quer firmar-se nos favores da corôa: abre devassas, prende estudantes a torto e a direito, perseguindo-os. O *Observador Constitucional*, dirigido pelo medico italiano João Baptista Badaró, protesta retumbantemente em prol da justiça e em prol da liberdade. Dias depois, pela calada da noite, o jornalista é miseravelmente assassinado á porta de sua casa. O crime assume proporções espantosas que o momento lhe dava: o paiz inteiro vê na morte do medico estrangeiro não o simples assassinato de um homem, mas a liquidação covarde de um procere do liberalismo. A ultima phrase de Badaró — "morre um liberal, mas não morre a liberdade" — resôa de sul a norte do paiz como um clarim revolucionario.

Os jornaes opposicionistas inflammam-se. Não ha mais quem possa conter a linguagem incendiaria da imprensa que é a linguagem apetecida pelo povo. Antonio Borges da Fonseca, que dirige o *Republico*, processado pelo governo, é unanime e acintosamente absolvido pelo jury.

Tinha-se chegado á uma altura tão inesperada, que fatalmente a revolução teria de estalar. Prégava-se abertamente nas ruas contra o throno, os jornaes falavam claramente em republica.

Os proprios ministros imperiaes não tinham mais prestigio para se fazerem eleger. O imperador, desapercebido do seu declive, corre affoito a Minas para impôr a eleição de Silva Maia, seu ministro. Em vez de festas, o povo mineiro recebe-o com dobres de finados.

E é na volta, já em principios daquelle anno de 31, que a revolução começa a desencadeiar-se. Os portuguezes esperam Pedro I com festas apparatosas para dissipar-lhe do espirito os sons funerarios dos sinos tangidos em Minas. E a noite de 12 de março transfor-

[illegible]

constitucional!... — Empallidece.

— Sou e sempre fui pela Constituição! exclama perturbado, como se tivesse sentido uma punhada no peito.

— Viva a Republica! ecôa pelo templo um grito claro.

O principe finge não ouvir e, para melhor convencer o povo de que não tinha ouvido, num gesto de galanteria, prende ao chapéo armado o tope nacional.

Entra o mez de abril. No dia 4, no paço da Boa Vista, festeja-se o anniversario de D. Maria II, de Portugal. Não devia haver a menor sombra de arruaças naquelle dia. O ministerio compromette-se a conter os desordeiros. Mas, á meia-noite, chega ao palacio a noticia de rusgas, que a policia não póde reprimir, no centro da cidade. O principe excita-se, exaspera-se e, no dia seguinte, demitte o gabinete. O novo ministerio é de figuras reconhecidamente hostis á marcha liberal.

Mal a noticia corre pela cidade o partido nacionalista agita-se. Não é mais possivel evitar a revolução, não era mais possivel esperar-se alguma coisa do imperador incorrigivel.

E, pela manhã de 6, o povo amotinado vae-se juntando no campo de Sant'Anna, espontaneamente, sem que ninguem o congregue para ali.

A's 3 da tarde, a multidão avoluma-se. Ha de tudo: desde os militares, deputados e senadores, até os arruaceiros que o Girão, o Republica e o Lafuentes commandam. E' a população inteira da cidade conglobada, ali, para levantar a dignidade da patria espesinhada pela corôa.

O pensamento é um só: a reintegração do ministerio demittido ou a revolução.

E' a massa popular de todos os tempos querendo impôr finalmente os seus direitos e a sua vontade.

Dessa vez triumphará. Ha de tudo para a victoria, até a tropa que o general Francisco de Lima e Silva enfeixa nas mãos.

Mas é preciso começar a agir. Aquillo não póde ficar sómente na reunião do povo ali no Campo. Devem-se enviar parlamentares, afim de impôr a D. Pedro a renomeação do ministerio. E' necessario uma commissão de juizes de paz das freguezias da cidade para ir á Bôa Vista. Chega Custodio Xavier de Barros, juiz de paz de Sant'Anna, e mais tarde o padre João José Moreira, do Sacramento, e Araujo Azambuja, de S. José. A commissão, a cavallo, parte para S. Christovão, voltando ás 7 horas da noite. O imperador recusava-se a refazer o gabinete que demittira, por ser uma prerogativa sua, garantida pela Constituição.

Os proceres do levante reunem-se na Camara Municipal. A resposta irrita os rebellados. Que o general Lima e Silva vá ao paço pintar a situação e convencer o monarcha de que o povo tinha direitos, direitos que elle agora exigia na praça publica por bem ou por mal.

O general parte. Ao voltar, ás 10 horas da noite, a decepção é maior: o ministerio não voltará ao poder; D. Pedro não capitulará.

A agitação cresce. A massa popular ruge desesperadamente. Chegam dois corpos de artilharia de posição e o batalhão de granadeiros que se vêm juntar aos revoltosos.

Na Camara Municipal os chefes liberaes combinam medidas. Será melhor e mais pratico evitar-se derramamento de sangue. Mais uma vez deve-se voltar a S. Christovão para desenhar o que ha de grave no momento, o exaltamento do povo, a adhesão das tropas.

O major Miguel de Frias, nomeado parlamentar, segue immediatamente para a Bôa Vista.

E era justamente isso que estava inquietando [illegible] a onda revolu-

[illegible]

ruas!

— E' o coronel Pardal! grita um homem assustado, no meio do povo. Não ha mais quem possa conter a multidão. Uma desordem doida agita a massa revoltada. Gritos, uivos, correrias. E' o salve-se quem puder, desenfreiado, um turbilhão de gente a rolar na onda, a turba inteira em disparada pelas ruas que desembocam no Campo.

Nas janellas da Camara Municipal braços afflictos movem-se para conter o povo.

— Não é nada! não é nada!

Debalde. A praça esvasia-se. E quando o general Lima e Silva desloca os batalhões para um possivel embate com as pretensas forças legalistas tropa nenhuma encontra á sua frente.

Era apenas um grande carro de capim, com quatro juntas de bois, que vinha pacificamente do Andarahy em caminho da cidade.

A'quella hora, justamente áquella hora, Pedro I, imaginando que não tinha elementos para resistir á força e á coragem do povo reunido na praça publica, entregava a Miguel de Frias o decreto em que abdicava o throno na pessôa de seu filho, o principezinho D. Pedro.

Viriato Corrêa

Topicos & Noticias

O tempo

BOLETIM DA DIRECTORIA DE METEOROLOGIA

Previsões para o periodo de 6 horas da tarde de hontem até 6 horas da tarde de hoje:

Districto Federal e Nictheroy — Tempo, em geral, ameaçador, com chuvas. Temperatura em declinio á noite, estavel de dia. Ventos — Predominarão os do quadrante sul.

Estado do Rio — Tempo, em geral, ameaçador, com chuvas. Temperatura em declinio á noite, estavel de dia.

Tendencia geral do tempo após 6 horas da tarde de hoje — Instavel.

Synopse do tempo occorrido

No Districto Federal (até 3 horas da tarde de hontem). O tempo foi em geral máo, um pouco mais perturbado do que fôra previsto. As chuvas, ainda que mais prolongadas, foram copiosas, no correr das 24 horas, como fôra prognosticado. A temperatura esteve em franco declinio; a maxima verificou-se á meia-noite e 5 minutos, com 21°9, e a minima ás 2 horas da tarde, com 19°2. O ventro predominou do quadrante NW. de noite e no correr do dia, soprando pela manhã de SE.

Em todo o paiz (até 9 horas da manhã de hontem) — Zona norte — Deixamos de fazer a synopse desta zona devido á absoluta falta de despachos telegraphicos. Zona centro — O tempo está instavel em Goyaz e Matto Grosso e máo, com chuvas fracas, em Minas e Rio de Janeiro. Chuvas geraes, hontem, acompanhadas de trovoadas. A temperatura soffreu sensivel declinio no Rio de Janeiro e manteve-se estavel nos demais Estados. Zona sul — Tempo instavel com chuvas em S. Paulo e Paraná e bom em Santa Catharina e Rio Grande do Sul. Choveu e trovejou hontem em S. Paulo, tendo chuviscado em partes de Santa Catharina e Paraná. Temperatura em declinio.

Maiores temperaturas — 35°0 em Jataúy, Goyaz e Cuyabá e 34°6 em Fortaleza e Montes Claros.

Maiores chuvas recolhidas hoje — 52mlm8 em Aquidauana e 52mlm0 em Rio d'Ouro.

Estado do mar na costa do paiz — Tranquillo e chão de Victoria para o sul, excepto Cabo Frio e Santos, onde foram observadas vagas.

Regiões sem chuvas — Ha mais de 30 dias: Pão de Assucar e Pesqueira. Ha mais de 60 dias: Joazeiro.

Dados aerologicos — Devido ao máo tempo não foi feita a sondagem habitual.

Correio

Esta repartição expede malas hoje pelos seguintes paquetes: "Massilia", para Santos e Rio da Prata; "Tsubame", para Victoria e Nova Orleans; "Itassucê", para Victoria, Bahia, Maceió e Recife; e "American Legion", para Nova York.

Carne

[illegible]

[illegible]

que todos os candidatos a serem classificados têm provas parallelas...

Os concursos do Pedro II fizeram época, como demonstração de lisura. Dar-se-á o caso, que desta vez se queira repetir o que se deu ali ha tempos, com a classificação de um dos concorrentes, que todos julgavam derrotado, por suas provas?

Mas uma vez estamos sendo victimas da ganancia dos açambarcadores. O assucar está subindo de preço, semana a semana, sem que nada justifique essa alta.

Trata-se de mais uma exploração commercial com esse genero, que tanto se tem prestado, entre nós, para enriquecer intermediarios.

Para se ter uma idéa do que seja a nova alta, basta assignalar que o assucar já está sendo vendido no varejo a 1$000 o kilo, quando ainda não ha muito seu preço era de 700 e 800 réis.

Ha falta do artigo? Excesso de consumo, ou escassez de producção? Nada disso. A producção augmentou, como augmentou a exportação.

O que ha é diminuição de preço no mercado interno e baixa para as vendas para o estrangeiro.

As ultimas estatisticas registram como valor médio do kilo de assucar exportado 397 réis, quando o anno passado foi de 652 réis, e no atrazado de 1$080.

Devemos a alta, na falta de um factor qualquer que a justifique, a mais um assalto dos exploradores da bolsa do consumidor.

Será feito hoje na Prefeitura o pagamento das seguintes folhas de vencimentos referentes ao mez de outubro findo: Directoria Geral de Instrucção Publica, Directoria de Estatistica e Archivo, Directoria do Patrimonio, Almoxarifado Geral, Deposito Central e Bibliotheca.

Em entrevista concedida a um nosso companheiro e que publicamos em outro local, o sr. Evaristo de Moraes concluiu pela inefficacia pratica dos trabalhos do Congresso Juridico, porque se os congressistas trabalharam com ardor e dedicação, discutindo e votando theses de grande relevancia e opportunidade, os membros do legislativo, certo, continuarão alheios a taes debates. Accentuou o entrevistado que, em outros tempos, a confecção de um projecto de lei obedecia a uma série de circumstancias que visavam o interesse social, aconselhados os legisladores por juristas e advogados que, não tendo assento no Congresso Nacional, entretanto conheciam melhor as lacunas do nosso systema judiciario e auscultavam mais de perto as exigencias da vida collectiva.

Realmente esse tempo passou. Agora, nem aos membros do Congresso tem cabido a inicativa de um projecto. Em geral o interesse individual insuflado por algum padrinho anonymo, frequentador de escusos bastidores, encontra amparo no seio do legislativo, que com a mais revoltante audacia o protege, o salvaguarda, o beneficia. Dahi esses mostrengos que, sob a mascara hypocrita da protecção ao Estado, ao inquilinato e ao operariado, escondem inconfessaveis intuitos de senhores feudaes, proprietarios e patrões.

O CARVÃO E O GOVERNO

Quando ministro da Agricultura, o sr. Simões Lopes lançou a idéa de um congresso brasileiro de carvão e outros combustiveis nacionaes [illegible]

[illegible]

dos jornaes. Emquanto isso, elle preferia comprar, para os navios da Armada e para as locomotivas da Central, carvão aos inglezes, chegando ao ponto de, durante a guerra, supplicar ao Almirantado Britannico que lhe mandasse fornecer 5.000 toneladas daquelle combustivel. Allegarão, talvez, os seus defensores, que os negocios com os subditos de Sua Majestade Graciosa revertiam em lucro para o Thesouro, pois o nosso carvão andava por um preço fabuloso... Mas nós lhes lembraremos que o contrato acima referido, estipulava que o preço seria de 200$ por tonelada, quando, na mesma epoca, o carvão nacional poderia perfeitamente ser comprado á razão de 105$ por tonelada, e mais ainda — que o transporte corresse por nossa conta!... Admittida, porém, a hypothese da differença de preço, contra nós, não é o dever elementar de qualquer governo, interessado, de facto, na solução de um problema grave, como esse é, não olhar as despesas naturaes dos primeiros tempos e auxiliar da maneira que indicamos — maneira pratica, maneira honesta, maneira digna — a promissora industria nascente? Porventura o dinheiro gasto assim não viria a render, em curto prazo, juros fabulosos e esplendidos, que á nação toda beneficiariam, além de prestar-lhe o grande serviço de a livrar da dependencia de outrem?

Dessa má politica, aliás, que poderá resultar, como tem resultado, senão o desanimo da producção e a consequente alta do preço do producto, pela sua forçada escassez? Por isso julgamos que o governo não tem querido, ou não tem sabido querer preoccupar-se com o assumpto. Elle é, no emtanto, da maxima importancia. E reclama de nós todos — particulares ou não — a attenção patriotica que, realmente, merece.

Tenhamos em vista o exemplo do Japão, cujo ouro negro, apezar de muitissimo inferior ao nosso, é utilisado pelo Estado, a titulo de animação, em todas as suas emprêsas.

Alguns mortos illustres tiveram hontem, com o dia de Finados, o seu dia de esquecimento. As necropoles, recebendo as visitas piedosas que o tempo incerto e ameaçador permittia, revelavam logo, a um simples exame do olhar, que tumulos havia, encerrando os ossos daquelles que sairam da vida com a immortalidade garantida, sem que nelles uma lembrança attestasse o carinho a que tinham direito.

As sepulturas de José Clemente Pereira, Machado de Assis, Raymundo Corrêa, Guimarães Passos, Raul Pompeia e outros lá estavam como que abandonadas. Da piedade ou da gratidão individual deste ou daquelle não se podia reclamar que sobre essas campas se fosse deixar um punhado de flôres. Do reconhecimento, porém, de certas instituições, as quaes neste mundo elles tanto serviram, elevando-lhes o nome e engrandecendo o pensamento nacional, sempre era de esperar um gesto expressivo de admiração posthuma.

A Academia Brasileira de Letras e o Instituto Historico e Geographico, no entanto, não raciocinaram desta maneira. A primeira, principalmente, que tão pressurosa se condus

[illegible]

Mappa Internacional do Mundo

Washington, outubro

[illegible]

des potencias, em 1909 e em 1913, no que respeita aos Estados Unidos, deverão estar terminados dentro de dez ou doze annos. O fim deste Mappa Internacional é adoptar o systema de cartographia uniforme para o mundo inteiro, com a mesma escala de distancias — que será de 1.000.000, — ás mesmas letras e os mesmos signaes. O globo será dividido em 1.642 secções, cada uma das quaes será designada por uma combinação de uma letra e um numero, comprehendendo seis graos de longitude e quatro de latitude. Isto permittirá aos cartographos e estudantes de qualquer parte do mundo terem uma fonte segura e facil de informação.

Para as alturas, profundidades e outras medidas, adoptou-se o systema metrico.

O novo Mappa, que representa uma innovação e um progresso enorme em cartographia, custa nos Estados Unidos de 15 a 35 dollars por kilometro quadrado.

50:000$ — Loteria Federal. Só jogam ao milhares, depois de amanhã. (4680)

Hospital de Assistencia Publica

A inauguração dar-se-á até 14 do corrente

Até 14 do corrente será inaugurado o Hospital de Assistencia Publica, cuja construcção está quasi concluida. Já estão sendo feitas as installações dos apparelhos necessarios ao seu funccionamento.

Ante-hontem o hospital foi visitado pelas sra. Carlos Sampaio e sua filha e pelas duas filhas do director geral do Departamento da Saude Publica, que percorreram todas as descendencias acompanhadas pelos drs. Almeida Pires, Adalberto Ferreira, A. Costallat, M. Autran, Augusto Guimarães, Lafayette de Barros e varios funccionarios e inspectores technicos.

Os empregados do Asylo S. Francisco de Assis em officio dirigido ao dr. Luiz Barbosa lhe dão sciencia da resolução que tomaram, de accordo com previo consentimento do sr. prefeito, de collocarem uma placa com o seu nome num dos pavilhões de medicina recem-construidos naquelle estabelecimento de protecção á velhice desamparada.

Clemenceau, opposicionista!

Paris, outubro.

O deputado Alexandre Varenne, tendo-se encontrado com Clemenceau, um destes dias, nos corredores da Camara dos Deputados, disse-lhe em palestra sobre assumptos passados:

— Quando o senhor era presidente do Conselho de Ministros, eu estava na opposição...

— Tambem eu era opposicionista a esse tempo — Clemenceau respondeu com o mesmo tom de simplicidade.

— Mas... Como é possivel isto? — disse meio espantado o deputado da esquerda. Como é possivel isto, se o senhor era o presidente do Conselho?!...

— Muito simples: eu estava sempre em opposição aos meus proprios ministros...

Os quartos escripturarios da Delegacia Fiscal em S. Paulo requereram a abertura do concurso de 2ª entrancia naquella repartição.

Tomando conhecimento do pedido, o director geral do Thesouro resolveu, por despacho, que os interessados aguardem opportunidade.

Segundo Congresso Americano de Expansão Economica e Ensino Commercial

CONSTITUIÇÃO DAS COMMISSÕES

[illegible]

3º — Fomentar, o mais possivel, o reciproco conhecimento dos paizes americanos entre si, praticando efficazes meios de propaganda, especialisando nos programmas de ensino das escolas conhecimentos particulares e circumstanciados dos paizes das duas Americas e tornando, em cada um delles, obrigatorio o ensino das tres linguas predominantes nas duas Americas;

4º — A permanencia de delegações commerciaes de cada paiz nos demais paizes, incumbidas de, por intermedio de agentes, tornar conhecidos os productos naturaes do territorio que representarem, empregando para isso efficazes processos de propaganda, taes como: publicações, conferencias publicas, exposições permanentes, etc., e de prestar informações necessarias á facilidade das transacções.

5º — Valorizar os productos naturaes por meio de restricções na entrada, nos mercados americanos, de productos similares ou succedaneos daquelles, procedentes de outros paizes estranhos."

O ministro da Fazenda autorizou o delegado fiscal em Sergipe a mandar abrir segunda concorrencia publica para a venda de uma lancha a vapor da Alfandega de Aracajú, servindo de base o preço de 8:900$000.

O ministro da Fazenda, approvando uma proposta do director Receita, resolveu que continue como inspector de collectorias federaes na 1ª zona do Estado do Ceará o 2º escripturario da Alfandega do Pará Homero Gencello do Amaral Varella.

O director de contabilidade do Thesouro Nacional resolveu transferir para a 2ª sub-directoria de contabilidade o 1º escripturario Vespasiano Maguo de Cavalho Tourinho, que servia na 1ª sub-directoria.

A FALTA DE POLICIAMENTO EM SANTA THEREZA

O que nos pediu uma voz feminina

Uma voz feminina, manifestamente alterada, deixando ver através do timbre, as emoções de um verdadeiro pavôr telephonou hontem:

— E' o "Correio da Manhã"?

— Sim senhora.

— Da redacção?

— Exactamente.

— Venho pedir-lhe, por misericordia, que attenda um pedido nosso, um pedido de diversas familias, fazendo uma reclamação no seu Jornal.

— Inteiramente ás suas ordens.

— A nossa rua aqui, a rua do Curvello e a rua Marinho, em Santa Thereza, estão ficando intoleraveis. Das 7 1|2 da noite em deante juntam-se uns oito ou dez desoccupados que commettem toda sorte de inconveniencias. Tocam nas campainhas dos portões, mexem com as creadas, dão tiros, dizem palavras immoraes, emfim, nos fazem viver numa atmosphera de verdadeiro pavôr. Tenho até receio de sair de casa, porque esses vagabundos desrespeitam ás senhoras e se, se reage, é peor.

Imagine o senhor isto: pertinho da cidade, a dez minutos do centro, não se póde viver tranquilla.

— Porque a senhora não chama um guarda, um soldado?

— O senhor está pilheriando?

— Não senhora, falamos serio.

— Pois olhe: por aqui por Santa Thereza é gente que não se vê, é guarda civil ou soldado de policia, e, se duvidar, venha aqui, nas proximidades da legação ingleza, mais ou menos ás 8 horas da noite. Ha de ver coisas de assombrar e de envergonhar o mais sisudo frade de pedra.

— Pois bem, minha senhora, faremos a sua reclamação, que é justissima.

Com vistas, pois, ás autoridades do 13º districto policial.

A zona franca na ilha do Governador

PORMENORES SOBRE O ASSUMPTO

[illegible]

ção, ficarão, desde o momento da visita da Alfandega, sujeitos á permanente vigilancia fiscal.

Nos casos de contrabando ou tentativa de contrabando na zona franca e nos quaes fique apurada, por processo regular, a participação do pessoal do navio que o conduziu, poderá o superintendente, além das demais penas fiscaes, por determinado prazo, commandar qualquer embarcação que demande a zona franca. Feita e conferida a descarga no cáes, para desembaraço fiscal do navio, que conduziu as mercadorias para a zona franca, serão aquellas entregues a seus consignatarios, sem outras formalidades, além da prova de propriedade, e do pagamento das taxas de serviço do cáes.

As mercadorias nacionaes ou nacionalizadas terão ingresso na zona franca mediante guias, que serão conferidas nos postos aduaneiros do cáes ou de terra, conforme se der a entrada por via maritima ou terrestre.

Os depositantes são responsaveis pelos damnos e prejuizos decorrentes de faltas, erroneas ou incompletas declarações sobre as mercadorias que lhes pertencerem.

No caso de fraude, fica o depositante, pessoalmente ou por sua firma, sujeito á pena pecuniaria, e prohibido, por determinado prazo, de entrar na zona franca e de ter ahi mercadorias depositadas em seu nome individual ou no de sua firma.

Na faixa que circunda a zona franca serão installados tres postos de conferencia aduaneira e de entradas e saidas de mercadorias: o posto maritimo e ferroviario e o terrestre. O posto maritimo, para as mercadorias que tenham de entrar ou sair por via maritima, será constituido pelo cáes, com os seus armazens e installações, nos quaes serão observadas as mesmas disposições de serviço e funccionamento dos existentes nos demais portos nacionaes organizados. O posto ferroviario, para as mercadorias que tenham de entrar ou sair por via ferrea será constituido por uma estação central de todas as estradas de ferro, que tenham ligação com a zona franca e no qual cada uma dessas estradas terá a sua installação de linhas e armazens, adequados á conferencia aduaneira das mercadorias transportadas em seus vagões, mediante regulamentação especial, que fôr expedida pelo superintendente, com approvação do ministro da Fazenda. O posto terrestre, para as mercadorias que tenham de entrar ou sair por via urbana, não comprehendidas nos paragraphos anteriores, será constituido por um ou mais postos alfandegarios nos quaes serão conferidas e nelles proprios desembarcadas, as mercadorias que por ahi transitarem.

O serviço de transporte ferroviario dentro da zona franca será subordinado á superintendencia, que terá á sua conta e cargo o transporte dos vagões entre as installações do cáes e as do porto ferroviario, nas quaes aquella superintendencia fará entrega, ou reconhecimento dos mesmos vagões para os serviços que cabe a cada uma dellas effectuar, dentro das respectivas installações.

A policia interna da zona franca compete á superintendencia por pessoal ás suas ordens e a policia externa ao inspector da Alfandega, nas mesmas condições, sendo ambas communs na faixa que circunda á zona franca para os effeitos de fiscalização aduaneira.

Durante a noite, a linha de contorno será illuminada assim como as ruas do recinto da zona franca e a vigilancia far-se-á, quer por mar, quer por terra, interna e externamente.

E' terminantemente prohibida a moradia no recinto da zona franca.

A Superintendencia, de accordo com o inspector da Alfandega, providenciará para que só fiquem abertas as portas ou portões estrictamente necessarios á saida ou entradas das mercadorias.

As pessoas que sairem da zona franca não poderão trazer comsigo volumes ou embrulhos, salvo permissão escripta da Superintendencia, em que se declare a quantidade e a qualidade dos objectos ou, na falta dessa declaração, mediante documento que prove o pagamento dos direitos a que estiverem sujeitos.

Os volumes ou embrulhos, embora nas condições acima, mas cujos conductores procurarem occultal-os na passagem pelo posto alfandegario, serão apprehendidos como contrabando, e seus conductores sujeitos ás penas daquelle crime, podendo ainda o superintendente, em caso de reincidencia, prohibir-lhes ingresso na zona franca por prazo determinado.

A Superintendencia se comporá de um superintendente, com um ajudante technico e um ajudante fiscal e o pessoal subalterno que constar da tabella approvada pelo ministro da Fazenda. O superintendente será de livre escolha do governo, nomeado em commissão, por decreto, escolhido e, de preferencia entre os funccionarios da Fazenda. Os ajudantes technico e fiscal serão de nomeação do ministro da Fazenda, em commissão, e mediante proposta do superintendente. O pessoal subalterno será de nomeação do superintendente e gosará das vantagens, regalias e prerogativas dos funccionarios publicos e civis da União. O pessoal será o indicado em tabella que fôr opportunamente organizada.

O imposto sobre a renda

Novas determinações do director da Recebedoria do Districto Federal

O sr. dr. Severiano Cavalcante, director da Recebedoria do Districto Federal, resolveu baixar a seguinte portaria:

[illegible]

a transferencias ou a quaesquer alterações occorridas no imposto de industrias e profissões serão enviados, depois do despacho definitivo, ao encarregado do imposto sobre a renda, procedendo-se no mais como determina o respectivo regulamento;

13º — No primeiro trimestre de cada anno, serão publicadas as matriculas, por ordem alphabetica e com a numeração respectiva, para que dellas tenham conhecimento os interessados, depois de feitas as inclusões e alterações occorridas no anno anterior;

14º — O encarregado poderá colher, directamente, na Junta Commercial, Camara Syndical dos Corretores e outras repartições publicas informações que julgue necessarias á maior efficiencia do serviço a seu cargo e com o proposito de organizar e fiscalizar o imposto nos termos da legislação em vigor;

15º — No caso de ser impugnada a guia por exiguidade de lucros declarados, esse facto não impede o recebimento do imposto, que deverá ser recolhido aos cofres publicos. O encarregado respectivo, porém, em representação feita em separado trará ao conhecimento da Directoria a occorrencia para os devidos fins. O encarregado do serviço deverá ter um livro para o lançamento de todas as representações e respectivo expediente das mesmas decorrente. Após a solução definitiva destas serão feitas na matricula as annotações convenientes;

16º — Todas as medidas que o encarregado julgar necessarias ao desenvolvimento do serviço e interesse da arrecadação, poderá solicitar desta Directoria, á qual informará semanalmente sobre a marcha dos trabalhos e execução das instrucções constantes da presente portaria.

Outrosim, ficam designados para auxiliares do encarregado do serviço os escripturarios Bel. Ayres Tovar de Vasconcellos, Castor Carneiro de Freitas Gama, e Bel. Carlos de Carvalho e officiaes aduaneiros, extinctos, Esio Alberto Serre, Manoel Astolpho Pinto, Quintanilha Williams, Avelino José de Lima e Mario Alves da Silva.

Em vista de uma representação do inspector fiscal do imposto de consumo Armando Watson Cordeiro, o ministro da Fazenda decidiu que não mais sejam acceitos documentos de prova de devolução de mercadorias sujeitas ao imposto de consumo sem que sejam devidamente visados pela repartição fiscal do local da devolução.

Nesse sentido deverá ser expedida circular ás repartições subordinadas.

PERFUMARIA AVENIDA
Perfumes de luxo
Avenida Rio Branco
esq. Assembléa.
(916)

Em virtude de determinação do ministro da Fazenda passaram a servir na Recebedoria do Districto Federal mais os seguintes officiaes aduaneiros extinctos da Alfandega do Rio de Janeiro:

Esi Alberto Sarre, Flavio José de Andrade, Avelino José de Lima, Christovão do Amaral Vasconcellos, Manoel Astolpho Pinto, João Quintanilha William, Frederico dos Santos Lima, Maximiano Francisco Fischer, Gustavo Nery da Silva, João Martins Rabello, Luiz Borges Filho, Horacio Vicente de Magalhães, Alonso A. Ferreira Duque Estrada e Alvaro de Carvalho.

Machinas para Lavoura as de mais proveito e economia — Na Fundição Indigena. (3648)

O algodão na Australia

Londres, 2 — Os jornaes informam que são muito satisfatorias as perspectivas da proxima colheita de algodão na Australia.

A ROMARIA DA SAUDADE

Não obstante o máo tempo, os cemiterios do Rio foram muito visitados

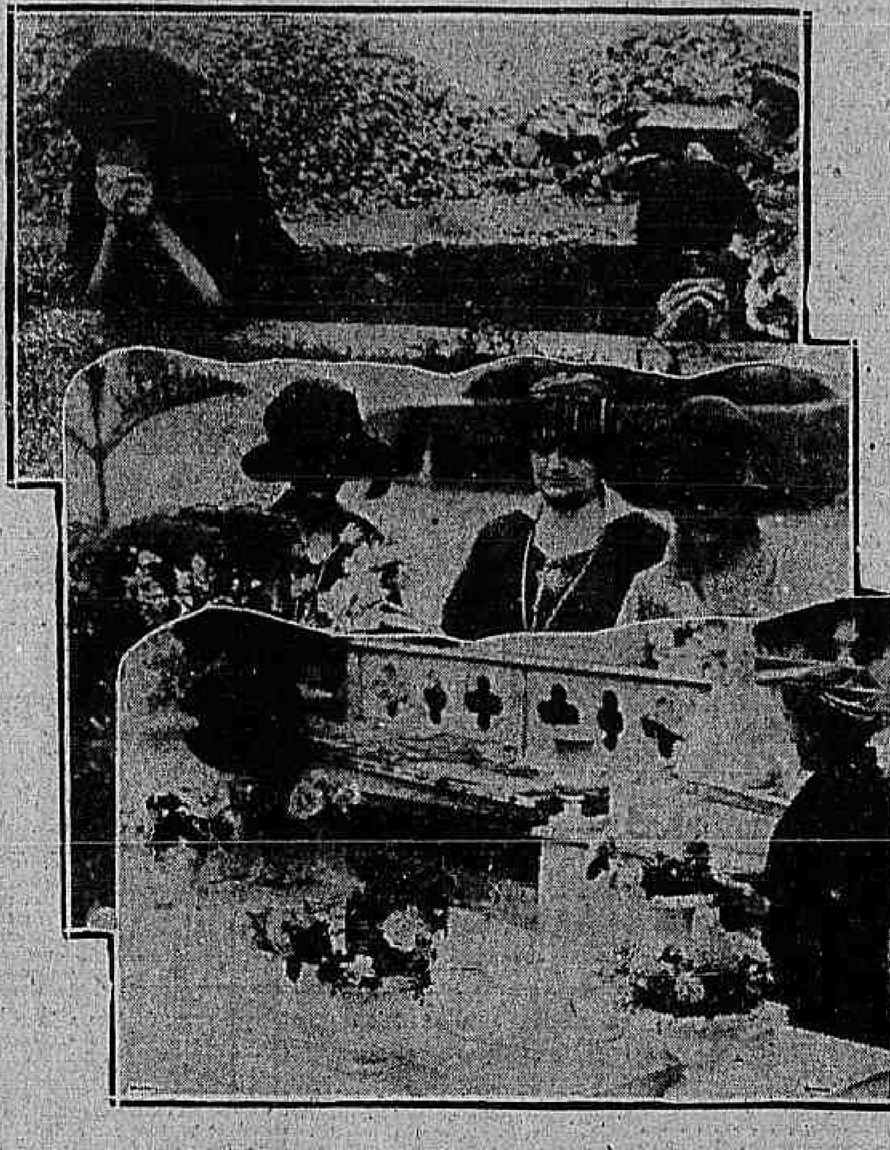

Aspectos tomados em uma das nossas grandes necropoles

Dia chuvoso e triste, o de hontem, como se toda a natureza chorasse, partilhando a dôr dos que formavam a onda dos romeiros da saudade. Nem por chover assim foi menos concorrida a visita aos cemiterios. O aspecto de todas as necropoles era, como todos os annos, impressionante. As flores, companheiras e amigas do homem na vida e na morte, quando realçam as galas do berço ou quando emmolduram a tristeza solenne do tumulo, prodigamente ostentavam a multiplicidade de seus matizes, á decorarem as sepulturas carinhosamente tratadas.

E por entre todas aquellas campas, aqui modestas, ali a traduzirem esboços esculpturaes, colleava a multidão dos romeiros da lagrima, da fé e da prece. Todas as physionomias concentradas e lacrimosas.

Durante todo o dia os automoveis e os bondes despejaram visitantes, que entravam conduzindo flores, a offerta primacial da commemoração.

O dia dos mortos passou, como sempre, intensamente lembrado pelos vivos. Era de notar, principalmente, o bom gosto na ornamentação de alguns mausoléos nos varios cemiterios da capital. Não houve atropelo, nem alteração da ordem.

A proposito do salvamento do "São Paulo"

Recebemos a seguinte carta:

"Sr. redactor — Ainda muito grato pelas innumeras gentilezas e bom acolhimento que me dispensastes, quando procurei abrigo para a minha defesa nas columnas do vosso brilhante jornal, sou agora obrigado a dirigir-vos algumas linhas em resposta á carta do sr. dr. Sylvio P. Portella, acerca do "salvamento do "S. Paulo".

O processo de minha autoria, ainda não divulgado nos seus detalhes, é certo que se funda no uso e emprego do ar sob pressão.

Entretanto, isto não basta para que possa ser considerado como uma *reproducção* do processo dos fluctuadores do sr. dr. Portella, com o qual o meu em nada se parece.

Se o uso do ar comprimido fosse o bastante para reduzir a um só, todos os processos de salvamentos de navios submersos em que elle fosse empregado, então poderiamos dizer que o processo do dr. Portella é identico ao do operoso e intelligente sr. Roberto Oppaert Martins, affirmativa que nem de longe quero, por certo, fazer.

Este illustre brasileiro chegou mesmo a iniciar a creação de uma companhia de salvamento de navios, com séde no Rio de Janeiro, e um capital de 3.000:000$ e cujos organizadores foram os srs. Teixeira Soares, Arnaldo Guinle e Oscar Weinschenck.

Isso não quer dizer que sobre o mesmo assumpto e com o emprego dos mesmos elementos não seja possivel crear processos novos, mais promptos, mais economicos e mais efficazes.

Rebato assim a affirmativa de que o meu processo não é original, e a simples circumstancia de emprego do ar atmospherico, não chega para despil-o da sua originalidade e transformal-o num plagio de qualquer outro processo sem valor. Muito grato pela vossa hospitalidade me subscrevo. Att° venr°. — *Manoel Santos Orico*."

O Departamento de Saude Publica resolveu só fazer desinfecções em domicilios em caso de doenças transmissiveis, pelo que nada pagarão os moradores. Quanto ás desinfecções das casas particulares por outro motivo qualquer, não as fará mais a Saude Publica. Motivou essa resolução o facto de muitas pessoas estarem solicitando taes serviços da Saude sem se tratar de molestias contagiosas.

A festa dos barraqueiros da Penha

Realiza-se domingo a festa dos barraqueiros da Penha. No arraial, em lindos coretos tocarão duas bandas de musica das 8 horas da manhã ás 6 horas da tarde. Todas as barracas e a estrada desde a estação até á escadaria, que vae terminar no alto da grande montanha onde se ergue a ermida da Virgem Santissima da Penha, estarão ricamente ornamentadas de flores, folhagens, bandeiras e giornos. Nada ali faltará para o successo da festa dos barraqueiros, que tem a seguinte commissão:

Presidente de honra o Veterano Pae Thomaz — Barraca n. 1. Presidente Ezequiel Pacheco — Barraca n. 8. — Thesoureiro, Desiderio Faria, o Zázá — Barraca n. 6. — Secretario, Arthur Moraes — O Recreio dos Romeiros — Arraial 7. — Procurador, Carlos Mendonça, — "A Varina" — Barraca 7. — 2° Secretario, J. Nunes — 1° Procurador, F. Rodrigues, o "Gló de Cabecinha". — Fiscal: Manoel Ventura, "Flor da Gloria" — 1° Fiscal, Pedro Penido — Barraca 29.

Tambem o "Bar das Nações" offerecerá uma brilhante festa aos jornalistas, promovida pelo coronel João Canabarro, o popular e querido Canabrasilma, que reservou ricas lembranças para todos. O sr. Dalmiro Marques, proprietario do "bar", offerece ás 3 horas da tarde, um "Puchero" e outras iguarias.

No salão principal, o club dos Democraticos, realizará um "picnic" e baile, com o concurso de duas bandas de musica da Policia Militar.

A Veneravel Irmandade da Penha mandará rezar missas ás 8, 9 e 10 horas em louvor á Virgem Santissima, acompanhadas ao harmonium pelo professor Tavares.

A Leopoldina ligará ao trem das 9 e 10 da manhã, um carro reservado para os jornalistas que se destinarem á Penha.

HOJE 30 CONTOS HOJE

"A MASCOTTE" —:— 10$000 inteiro

Loteria de Santa Catharina

75 % EM PREMIOS. — 15.000 BILHETES.

(P 8897)

Morreu de repente

Num botequim do largo de Bomsuccesso, falleceu repentinamente, o peixeiro Alfredo de Souza, brasileiro, com 78 annos de edade, mais ou menos, de residencia desconhecida.

O cadaver, com guia passada pelas autoridades policiaes do 22° districto, foi removido para o necroterio.

Aggrediu um menor

O menor João Rodrigues, com 12 annos, residente com seu pae, Manoel Negreiros, á rua Gratidão numero 42, foi, nessa rua, aggredido pelo individuo Adelino Pinto, que lhe deu com um tamanco no nariz.

A Assistencia soccorreu-o.

A policia do 17° districto tomou conhecimento do caso, abrindo inquerito.

Occultismo, Espiritismo, Hypnotismo

Todas as sciencias occultas inclusive trasmissão de pensamento.

PSYCHIATRIA E PSYCHOTHERAPIA PELOS modernissimos processos

DR. MABUSE

Lente cathedratico de todas as Universidades da Europa e da America.

Consultorio:

Avenida Rio Branco n. 147, de 1 á meia-noite.

BREVEMENTE.

(4683)

HOJE 30:000$000 INTEIRO 2$400 Loteria do E. do Rio. (4712)

Agressão a canivete

Hontem, á noite, na fonte da Saudade, Gavea, o portuguez João José da Silva, solteiro, com 23 annos de edade, ali morador, foi aggredido a canivete, recebendo um ferimento no ventre e outro no hombro.

A Assistencia, chamada soccorreu-o, removendo-o, depois, para a Santa Casa.

Copeiro ladrão

A viuva Maria Mano annunciou precisar de um copeiro. Hontem, appareceu-lhe em casa, á rua do Carmo n. 43, um candidato. Era um rapaz franzino branco vivo. Deveria 19 annos. Mme. acceitou os seus serviços.

Horas passadas, a viuva Maria Mano procurou o empregado. Não o encontrou, como tambem não encontrou uma bolsa de prata, contendo a quantia de trinta e poucos mil réis, que haviam sido furtados pelo copeiro, que fugira.

A policia do 1° districto tomou conhecimento do caso.

Hotel Véra-Cruz

RUA ESPIRITO SANTO, 35, JUNTO A' PRAÇA TIRADENTES

Predio especialmente construido para quartos sem pensão. 120 quartos com telephone e agua corrente. Elevador — moveis de estylo. Preços: 9$ e 10$, sendo gratis o café e banhos. End. Teleg.: Cruzvera — Telephone 4003 Central. Direcção de Carneiro Jr. & Aurelio Cabral. (O 4292)

Os examinadores de preparatorianos vão ser pagos

De amanhã até ao dia onze, serão feitos no Conselho Superior de Ensino, os pagamentos aos examinadores de preparatorianos, nomeados para os collegios, de accordo com a seguinte tabella:

Dia 3 — Gymnasio N. S. Auxiliadora, de Bagé, e Santa Maria da Bocca do Monte.

Dia 6 — Gymnasio Diocesano S. Coração de Jesus, de Uberaba, e S. Luiz de Jaboticabal, e Lyceu Municipal de Muzambinho.

Dia 7 — Collegio Brasil, de Ouro Fino; Instituto Moderno de Educação e Ensino de Santa Rita de Sapucahy, e Instituto Propedeutico de Ponte Nova.

Dia 8 — Gymnasio de Viçosa, Instituto Evangelico de Lavras e Gymnasio Santo Antonio, de São João d'El-Rey.

Dia 9 — Gymnasio de Ouro Preto, Gymnasio O' Grambery, de Juiz de Fóra; Gymnasio S. José, de Ubá, e Gymnasio Diocesano, de Pouso Alegre.

Dia 10 — Gymnasio Leopoldinense, de Cataguazes, e S. João da Campanha.

Dia 11 — Collegio Salesiano, Santa Rosa, de Nictheroy; Collegio Iniso Brasileiro, de Petropolis, e Gymnasio S. Joaquim, de Lorena.

O pagamento da importancia das passagens e das diarias será feito, conforme a tabella acima, na secretaria do Conselho Superior do Ensino, de 1 ás 3 horas da tarde, aos examinadores nomeados ou aos seus procuradores, que receberão tambem, além do respectivo titulo de nomeação, um exemplar das instrucções expedidas pelo presidente do Conselho Superior do Ensino, para os referidos exames.

Teria sido raptado, de novo?

Uma queixa original á policia do 7° districto

A' policia do 7° districto queixou-se o sr. Dmetri Augusto, cidadão syrio, residente á rua José Mauricio n. 103, de que seu filho Jorge Augusto, de 16 annos, desde 31 do mez findo desappareceu de sua casa, ignorando o queixoso onde elle se encontre.

Dmetri transmittiu á autoridade que o ouviu as suas suspeitas de que Jorge tenha sido raptado por João de Souza Martins, açougueiro estabelecido e residente á rua Bambina n. 103, pelas razões que passou a expor.

Em 1909, quando Jorge tinha tres annos incompletos, foi roubado da casa paterna, que nesse tempo era situada á rua Senhor dos Passos. Longos annos o sr. Dmetri gastou á procura do filho, até que, casualmente encontrando-se na rua com a mulher de Souza Martins, que se separara do marido, soube que este havia raptado o menino e o havia mandado para a Ilha Terceira.

Apressando-se a communicar o occorrido á policia, esta obrigou Martins a mandar buscar Jorge e entregal-o a Dmetri, o que se verificou a 9 do mez findo.

A 28 Dmetri Augusto surprehendeu o filho a ler, interessado, uma carta. Indagando quem havia escripto essa carta, Jorge não quiz responder. Procurando o pae arrebatar-lhe o papel, o rapaz dilacerou-o. Tres dias depois dava-se o desapparecimento do menor.

João Martins vae ser convidado a prestar declarações a respeito.

Ultimos dias da "Grande Venda Centenario" d'A CAPITAL

(Terminará a 15 de Novembro)

Alguns preços baratissimos:

Pó de dentes "Colgate", caixa	2$400
Pó de Arroz "Dorina", caixa	3$900
Pasta Dr. Pierre	1$900
Loções sortidas, "Roger Gallet"	12$000
Agua toilette "Coty"	14$000
Perfumes sortidos "Guerlain"	11$500
Perfumes "Houbigant" e "Quintessence"	9$500
Meias para homem, "Hamburgo"	1$900
Camisas de percal	7$900
Camisas preto e branco, superiores	14$900
Camisas de crepe "Hollandez"	17$800
Pyjamas "Percal Americano"	13$500
Cuécas	3$700
Gravatas pura seda	2$500
Meias de seda para senhora	10$500
Roupinhas para meninos, novidade	6$000
Capas impermeaveis	155$000
Costumes Gabardine, pura lã	180$000

Vejam as exposições e visitem "A CAPITAL"

(4709)

OS TRABALHOS DO CONGRESSO JURIDICO

Seus effeitos praticos — Interessante palestra com o dr. Evaristo de Moraes

O Congresso Juridico, organizado pelo Instituto dos Advogados, correspondeu á espectativa geral, e os seus trabalhos vieram focalizar, como bem alludiu o dr. Levy Carneiro em seu discurso de despedida, as sensiveis falhas e enormes lacunas da nossa legislação e machinismo judiciario, cujos motivos de elaboração, a cargo do Congresso Nacional, raramente obedeceram aos interesses de ordem social, quasi sempre preteridos pelos de ordem regional ou pessoal.

Naquellas reuniões de advogados, juristas e magistrados, discutiram-se e votaram-se theses da maior relevancia, esquecidas ou mal tratadas dos nossos legisladores.

Mas que effeitos beneficos e salutares advirão desses debates? Quaes os resultados praticos dos trabalhos do Congresso Juridico?

Para responder a taes perguntas e, ao mesmo tempo, transmittir aos nossos leitores uma impressão synthetica da obra do Congresso, fomos procurar o dr. Evaristo de Moraes. Criminalista e sociologo e, sobre tudo, advogado dos que militam sem treguas em nossos auditorios, tendo sido um dos mais activos congressistas, Evaristo de Moraes era o indigitado para responder-as.

Fomos encontral-o em seu gabinete de trabalho, rodeado de livros e clientes. Não foi sem custo que conseguimos abordal-o, e, ao inteirar-se do nosso intuito, respondeu-nos:

— Não me posso furtar á honra immerecida que me dispensa o seu grande jornal. Cumprirei as suas amaveis ordens. Será um brado a um só tempo de encorajamento e de desanimo, mas sincero.

— Acredita que do Congresso Juridico tenham resultado effeitos favoraveis á vida do Direito e á distribuição da Justiça, entre nós?

— Para bem responder, seja-me permittido distinguir os effeitos: *o moral, o intellectual, o pratico*.

O primeiro consistiu na fraternização, innegavelmente vantajosa, de pessoas que, embora cultivando a mesma Sciencia, vivem, em geral, distanciadas pelas exigencias da hierarchia social e da divisão das classes.

Sob este aspecto, foi o Congresso uma escola admiravel de tolerancia, de benevolencia e de carinho. Em qualquer de suas secções, os respectivos presidentes timbravam em pôr á vontade os congressistas, fazendo desapparecer o acanhamento que as altas personalidades delles infundiam. Ministros do Supremo Tribunal, professores de varias gerações academicas, animavam prazeirosamente objecções ás suas theses, discutiam com serenidade, explicavam seus pontos de vista, sem nenhuma pretenção de autoridade, e, por vezes, rendiam-se ás considerações dos seus subalternos na gerarchia judiciaria ou dos seus jovens discipulos...

Acredito, pois, sinceramente, no *effeito moral* do Congresso, contribuindo para o que chamarei "regimen democratico" da Justiça e do ensino do Direito — regimen em que o respeito não mais se confundirá com a subserviencia, em que a legitima autoridade não será transformada em odioso autoritarismo, em que o juiz, de qualquer categoria, não olhará com desdem e desconfiança para o advogado, e do qual será banido, de uma vez, o *magister dixit*.

— O *effeito intellectual* derivou, a meu vêr, da affirmação exemplificante do amor á cultura juridica, revelado pelos velhos, e da revelação, cheia de esperanças, de capacidades moças. Numa época em que parecia dominar a descrença nas normas traçadas pelo Direito, numa época em que se suppunham desanimados os seus cultores e os seus applicadores, vimos como o perpassar dos annos e a frequencia das desillusões não conseguiram afastar dos livros tantos que sobre elles envelheceram; vimos como se preoccupam ainda com os problemas que, dia a dia, solicitam a nossa curiosidade intellectual. Por outra parte, os da moderna geração deram sobejas provas de que se preparam para succeder com honra aos que tamanhos exemplos ministraram da sua vitalidade mental. Seria difficil, sem fazer injustiça, destacar os moços-juristas, a que acabei de alludir. Não citarei nomes.

Cabe aqui, nesta rapida demonstração do *effeito intellectual* do Congresso, destacar um acontecimento: a reapparição da figura sympathica de Mello Mattos, de cuja eloquencia toda a familia forense andava saudosa, e que se tornára arredio, não sei por que, do Instituto dos Advogados, não acceitando as commissões para que era merecidamente escolhido. Sou um tanto suspeito para falar delle, tanto o prézo e admiro; mas os que frequentaram o Congresso Juridico, e, em especial, a secção de direito penal, devem reconhecer que constituia um crime culposo o seu afastamento das nossas lides.

O dr. Evaristo de Moraes

Quanto ao *effeito pratico* do Congresso, tenho — e dolorosamente o confesso — sérias duvidas.

Não é que em todas as secções predominassem theses de cunho inteiramente academico, meramente theoricas; não. As theses das secções de direito penal, de direito industrial, de direito commercial, de direito internacional privado, de direito judiciario, foram, na sua maioria, de interesse pratico, opportunas, visando questões vigentes, reflectindo debates forenses de grande importancia. Não se póde, pois, acoimar aos congressistas por se terem occupado com questões sem utilidade.

Elles discutiram, opinaram e votaram acerca de assumptos que demandam urgente solução legislativa, e offereceram suggestões aproveitaveis.

Mas o que se sabe da maneira pela qual entre nós se legisla conduz-me a não crer no *effeito pratico* do Congresso Juridico. Houve época — e, ainda hontem, me observava um provecto jurista — em que o Instituto dos Advogados era consultado pelo legislativo, e suas opiniões prevaleciam.

Verificava-se, assim, o prestigio externo desta associação. Esses tempos passaram, fosse porque fosse; os ministros preferiram ter seus *conselheiros privados*, anonymos elaboradores dos projectos que são confiados a amigos da situação, para que os apadrinhem perante o Congresso Nacional. E essa praxe não é de agora; vem desde quando se evidenciou a incapacidade do legislativo para o exercicio da sua funcção especifica.

De sorte que não é de esperar sejam attendidas as suggestões do Congresso Juridico. A menos que os deputados ali presentes tomem a si desmentir o meu triste vaticinio, que é o de toda gente sensata e experiente, levando para o Congresso Nacional o que de util se apurou em o nosso Congresso.

A morte de Lima Barreto

Morreu, pela madrugada de hontem, o romancista Lima Barreto.

Esse escriptor nascera em 1881, contando, portanto, 41 annos de edade.

Nascera nesta cidade e aqui mesmo se diplomara em engenheiro geographo, pela Escola Polytechnica. Submettendo-se a concurso, em 1904, foi nomeado funccionario do Ministerio da Guerra.

Lima Barreto, como todo mundo sabe, passou a vida na mais incorrigivel das bohemias. Essa forma de viver terminou por lhe abalar fundamente a saude, affectando-lhe differentes orgãos. Ultimamente os seus males se aggravaram, vindo o jornalista e literato a fallecer pela madrugada de hontem.

O romancista deixa varias obras publicadas, além de algumas ineditas.

Lima Barreto foi enterrado, hontem á tarde, no cemiterio de S. João Baptista.

Proximas saidas para Barcelona e Genova

GIULIO CESARE

18 Novembro

6 Janeiro

Pssa. Mafalda

4 Novembro

15 Janeiro

Ré Vittorio

9 Outubro

4 Dezembro

Agentes:

Italia America

AVENIDA CENTRAL 4

(3358)

DECRETOS

Na pasta da Guerra — Promovendo, na infantaria, a coronel o graduado João Teixeira da Silva Sarmento e os tenentes-coroneis Octavio Augusto da Motta, Vicente de Paula Cesario de Mello e Americo de Abreu Lima, sendo o primeiro e o segundo por antiguidade e os demais por merecimento; a tenente-coronel o graduado Fernando Toscano de Brito e os majores Gustavo Frederico Bentemuller, José Franco da Fonseca e Manoel Henrique da Silva, sendo o 1° e o segundo por antiguidade e os outros por merecimento; a majores os capitães Rodolpho da Costa Bezerra, Raul Doosley Cabral Velho, Juliano Nunes Travassos, Guilherme Ribeiro da Cruz e Francisco de Araujo Caldas Xexéo, sendo o 1° e o 2° por antiguidade e os demais por merecimento; a capitão o graduado Nereo Gilberto de Moraes Guerra e os primeiros tenentes Penedo Pedra, Octavio Muniz Guimarães, Agenor de Medeiros Torres, João Moreira de Castro Silva, Maximiliano Fonseca e Augusto de Oliveira Góes; a 1° tenente o graduado Agenor de Andrade e os segundos tenentes Amado Alves de Menezes, Olmerinho Silva, Pedro Eugenio Pires, Samuel da Silva Pires, Nelson Pulcherio, Moacyr Soares Marroig e Waldemar Alves de Souza.

Na cavallaria — A coronel, por antiguidade, o graduado Luiz Carlos Franco Ferreira; a tenente-coronel, por merecimento, o major Theodoro Viegas da Silva; a major, por merecimento, o capitão Augusto de Lima Mendes; a capitão o graduado Carlos Augusto Cardoso e os primeiros tenentes Tancredo de Mello Carvalho, Celso Carlos Busse, João Francisco Soares da Silva e Ricardo de Freitas Evangelho.

Na artilharia — A coronel o graduado José Pacheco de Assis e os tenentes-coroneis Narciso Peixoto Lopes, José Ignacio da Cunha Rasgado, João Baptista Machado Vieira, Leopoldo Belem Aloys Scherer e Nicolau Antonio da Silva, sendo o 1°, 2° e 3° por antiguidade e os demais por merecimento; a promoção do 2° e do 3° é no quadro especial; a tenente-coronel o graduado Pedro Cavalcanti de Albuquerque Leite e os majores Antonio Emilio Rodrigues, Bernardino Vieira Lima, este no quadro especial, e Luiz José Martins Penha, sendo o 1° e 3° por antiguidade e os outros por merecimento; a major o graduado Alberto Eduardo Decker e os capitães Antonio Baptista Neiva de Figueiredo, José Pompeu de Albuquerque Cavalcanti e Marolim Fagundes, os dois primeiros por antiguidade e os outros por merecimento; a capitão o graduado Gervasio Duncam de Lima Rodrigues e os primeiros tenentes Anthero Fernandes Machado, Oscar Lemar da Costa Mattos e Angelo Mendes de Moraes.

Na engenharia — A coronel, por antiguidade, o graduado João Simplicio Alves de Carvalho; a tenente-coronel o graduado Arthur Xavier Moreira e o major Oscar Saturnino de Paiva, sendo este por merecimento e aquelle por antiguidade; a major o graduado Amaro Mariano da Rocha e o capitão Graciliano Negreiros, este por merecimento e aquelle por antiguidade; a capitão o graduado Paulo Kruger da Cunha Cruz e o 1° tenente Luiz Felippe de Albuquerque.

Graduando, nos postos immediatos, na infantaria, o tenente-coronel Heraclito Hello Fernandes Lima, o major Bernardo de Araujo Padilha, o capitão Affonso de Albuquerque e Silva, o 1° tenente Tito de Barros e o 2° tenente João Baptista de Mattos; na cavallaria, o tenente-coronel Valerio Barbosa Falcão e o 1° tenente Dilermando Candido de Assis; na artilharia, o tenente-coronel Archimimo Pinto Amando, o major Joaquim do Amaral, o capitão Alberto Aurora Terra e o 1° tenente Armando Nogueira da Fonseca; na engenharia, o tenente-coronel Vicente dos Santos, o major Luiz Atto Gomes Ferraz, o capitão Antonio Mendes Teixeira e o 1° tenente Fernando do Nascimento, Fernandes Tavora; no quadro de intendentes, o tenente-coronel Adolpho Luiz de Carvalho e o major Reynaldo Francisco Lourival; no quadro de officiaes de administração, o tenente Graciliano de Abreu Gonçalves e o 2° tenente Arcirio Gouvêa.

Quer possuir um predio do valor de 10:000$000, na localidade onde reside?

Escreva a Cia. Territorial e Constructora, casa bancaria autorizada e fiscalizada pelo governo federal (Carta Patente n. 63), e remetta este annuncio e mais dois mil réis em dinheiro para receber um talão numerado da Serie A, do Club de construcções para o sorteio de um predio que será entregue sem mais despesas.

O sorteio se effectuará no dia 23 de dezembro deste anno, sob fiscalização do sr. dr. Silva Reis, fiscal do governo junto á empresa.

Para maior facilidade dos moradores do interior, lembramos que a remessa das quantias em dinheiro poderá ser feita por grupos de pessoas residentes em cada localidade, bastando mandar os nomes de todos para que possamos remetter a cada um o talão numerado para o sorteio da casa.

A todos remetteremos uma planta e fachada do predio, que já está construido nesta capital e que póde ser visitado a qualquer hora.

Dirigir a correspondencia a Gastão de Brito (director das construcções), á rua de S. Pedro n. 39 — Rio de Janeiro. (4600)

LUXIODIUM (Gottas e ampólas) — O maior tonico á base de iodo, em combinação com phosphoro organico. (20)

A sessão de hoje na Academia Nacional de Medicina

A Academia Nacional de Medicina reune-se hoje em sessão ordinaria, ás 8 1/2 horas da noite.

Ordem do dia: 1° — casos clinicos, pelo sr. Guedes de Mello; 2° — communicações verbaes e por escripto.

Na Exposição Internacional

Os Estados Unidos no nosso Centenario — "O dia do "Nevada" será commemorado á 8 de Novembro.

Pelos Delegados da Exposição Internacional do Centenario, o dia 8 do corrente mez, foi designado como o "Dia do Nevada", que será commemorado no recinto da Exposição. Está sendo preparado para o mesmo um grande programma que servirá, ao mesmo tempo, de despedida ao bello vaso de guerra da Marinha Norte Americana.

A' tarde haverá uma brilhantissima parada e vôos pelo aeroplano do "Nevada", sobre o recinto da Exposição, o que promette ser uma das mais attractivas partes da festa. Este aeroplano será pilotado pelo conhecido aviador Robert C. Farrar, cujas audaciosas façanhas no ar têm espantado todos os que já a ellas assistiram. Voará elle, por sobre toda a extensão da Avenida das Nações, distribuindo, nessa occasião, numerosos ingressos gratis para a Exposição, bem como Bonus da Independencia, doados pelo coronel D. C. Collier, Commissario Geral dos Estados Unidos, Coronel P. C. Cothran e outros.

A' noite, os aviadores Orton Hoover e Fred Esper farão pela primeira vez durante o Centenario, vôos em apparelhos illuminados. Durante o dia, ambos, tambem voarão em honra do "Nevada" e distribuirão lembranças á multidão que certamente accorrerá para assistir tão esplendido festival.

Comquanto o programma das festas não se encontre de todo completo, é fóra de toda duvida que não lhe haverão de faltar sensações e agradaveis surprezas para todos que passarem o "Dia do Nevada" no recinto da Exposição.

O aviador Robert Farrar e o aeroplano do "Nevada"

GRANDE CONCERTO SYMPHONICO

Realiza-se amanhã, ás 4 1/2 horas da tarde, no palacio das Festas da Exposição, um grande concerto ao ar livre, sob a regencia do maestro Francisco Braga.

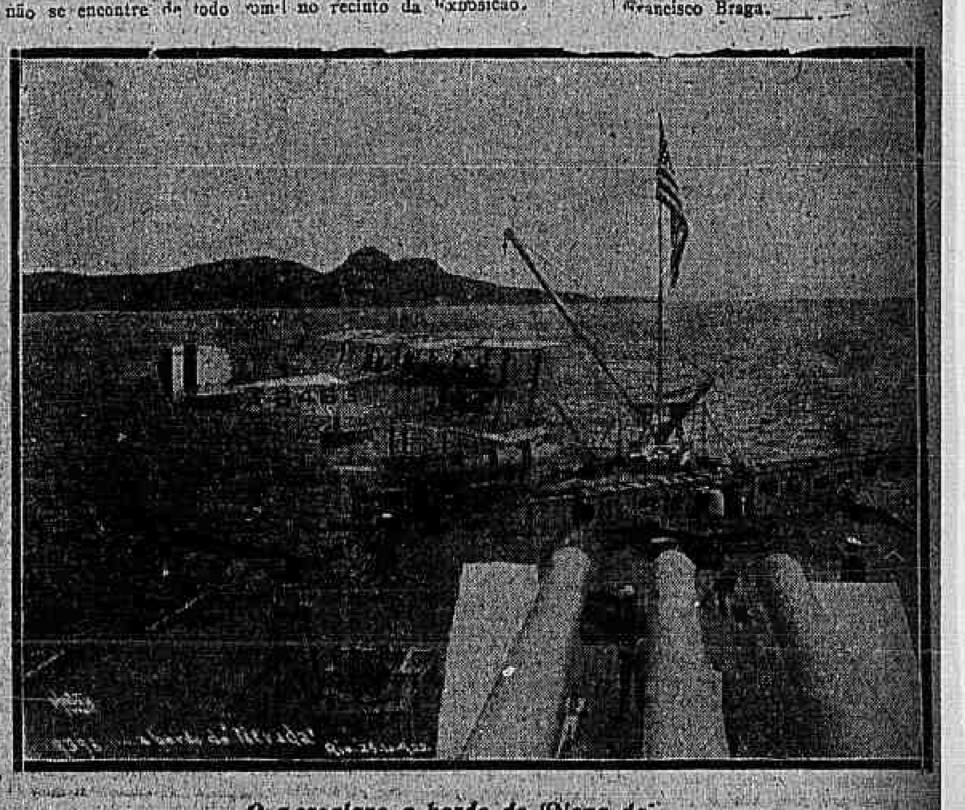

O aeroplano a bordo do "Nevada"

Exposição Internacional do Centenario

ABERTURA A'S 16 HORAS — ENCERRAMENTO A'S 23 HORAS

ENTRADA, 1$000

Portões de entrada — AVENIDA RIO BRANCO e MERCADO NOVO.

HOJE, 3 DE NOVEMBRO

—:— PROGRAMMA OFFICIAL —:—

AMANHÃ

Dia 4 do corrente — Grande concerto symphonico, sob a regencia do maestro Francisco Nunes.

A's 4 horas ao ar livre no palco externo do Palacio das Festas.

Neste concerto serão ouvidas apenas musicas de autores nacionaes. No Schiavo e Cielo de Parahyva será solista a sra. Lydia Salgado.

5.000 cadeiras *não numeradas* á venda no 1° "Guichet" do portão da avenida Rio Branco ou no Bureau de Informações.

PROGRAMMA DO CONCERTO — Pro Patria, marcha, F. Braga; O vagabundo, protophonia, M. Mesquita; Guaratuja, A. Nepomuceno; Festa (com côros), H. Oswaldo; Fosca, protophonia, C. Gomes; Schiavo — Cielo de Parahyva — Canto pela solista L. Salgado, C. Gomes; Ave Libertas, poema symphonico, L. Miguez.

Pavilhões estrangeiros a serem visitados até ás 19 e 20 horas — Inglaterra, Italia, França, Japão, Mexico, Belgica, Tcheco-Slovaquia, Dinamarca, Suecia, Noruega e Hollanda.

Pavilhões nacionaes a serem visitados até ás 22 horas — Grandes Industrias, Annexo, Districto Federal, Pequenas Industrias, Annexo, Districto Federal, Estatistica e Caça e Pesca.

Importante secção da Exposição á Praça Mauá. Pavilhões a serem visitados: França, Belgica e Luxemburgo.

AVISO AO PUBLICO

A' entrada da secção da Exposição á praça Mauá, os coupons dos visitantes serão picotados afim de que os mesmos possam dar entrada no recinto da Exposição da Avenida das Nações.

Os visitantes da Exposição da Avenida das Nações receberão ao entrar um ingresso especial gratuito para a secção da Praça Mauá.

(4707)

Aloysio de Castro e a Confederação Academica

Conforme noticiámos, o professor Aloysio de Castro, em sua residencia, recebeu hontem os delegados da Confederação Academica, que o foram cumprimentar pelo seu recente regresso de Genebra, sendo na occasião do champagne, pelo presidente da Confederação Academica, saudado o illustre director da Faculdade de Medicina.

"Guia Official da Exposição Internacional"

Recebemos um exemplar do "Guia Official da Exposição Internacional", editado pelo Bureau Official de Informações e contendo dados interessantes sobre os diversos pavilhões estrangeiros.

Só jogam ao milhares, depois de amanhã, 50:000$ — Loteria Federal. (4679)

CINTOS e cabo chous — *A MELINDROSA*. Finos sortimentos. — Theatro, 27. (4671)

O 58° anniversario da morte de Gonçalves Dias

As commemorações na Academia Brasileira e na Associação dos Empregados no Commercio

Realiza-se hoje a sessão semanal da Academia Brasileira de Letras.

Nesta data, em 1864, morreu Gonçalves Dias, cujo centenario do nascimento, em 10 de agosto do anno proximo, a Academia vae festejar com toda a solennidade, como já fez com o centenario de Macedo. E' o patrono da cadeira fundada por Olavo Bilac, a quem succedeu o sr. Amadeu Amaral.

— A Associação dos Empregados no Commercio, cuja séde social foi construida no terreno em que outr'ora se erguia a residencia de Gonçalves Dias, o grandioso cantor da alma indigena, fará este anno, tal como o fez no anno transacto, ornamentar de folhagens e flores naturaes o medalhão com a effigie do admiravel poeta, hoje, dia em que decorre o 58° anniversario da sua tragica morte, acompanhando assim as justas homenagens que ao sublime vate presta a mocidade maranhense.

Sob o medalhão do extraordinario artista da poesia brasileira a Associação fará a exposição dos preciosos autographos de Gonçalves Dias, que possue a sua grande e importante Bibliotheca.

Naturalmente este ultimo detalhe attrairá ao grande edificio da rua Gonçalves Dias um sem numero de apreciadores das bellas letras, que desejarão conhecer e admirar a graphia do excelso poeta brasileiro.

Nas homenagens posthumas que a mocidade maranhense projecta para hoje junto á herma de Gonçalves Dias, a Associação dos Empregados no Commercio se fará representar por um dos seus dirigentes.

"RESIDENCIA"

Só a deveis mobiliar com os primorosos moveis do CONFORTAVEL. Sete de Setembro 32, e Alfandega, 111. (2080)

Quem perdeu?

Estão nesta redacção umas chaves achadas na noite de ante-hontem, em um bonde de Aldeia Campista.

Pela primeira vez, no Brasil, um Congresso de Chimica

A sua installação solenne hoje

Installa-se hoje, 3 do corrente, ás 3 horas da tarde, no salão nobre da Associação dos Empregados no Commercio do Rio de Janeiro, o 1° Congresso Brasileiro de Chimica.

A' solennidade inaugural deste importante comicio comparecerão os ministros de Estado, altas autoridades, delegados dos governos estaduaes e das instituições scientificas e de ensino, que adheriram ao certamen, bem assim os chimicos, industriaes e demais interessados nos resultados do certamen.

Crescido é o numero dos que, adherindo ao importante commettimento, vão prestar-lhe sua collaboração, de accordo com as suas especialidades. O programma do Congresso, elaborado com a maior proficiencia, faz prever a importancia de que se revestirão as suas conclusões, tratando como vae tratar, não sómente das questões geraes de chimica do Brasil como das que se referem á applicação da chimica ás nossas diversas actividades.

Essa segunda parte do programma é de capital importancia para as nossas industrias, bastando dizer que o Congresso estudará o valor da applicação da chimica ás industrias de lacticinios, feculas, assucares e derivados, cacáo, chocolate e industria de fermentação (alcool, vinho, cerveja, vinagre, etc.), oleos alimentares, productos de origem animal, conservas, aguas mineraes naturaes e artificiaes, alimentos nervinos (café, matte, etc.).

E' mais amplo, porém, o programma, pois que o Congresso estudará as questões referentes aos oleos vegetaes, ás applicações industriaes do alcool, ás distillações da madeira, borracha natural, resinas, couros, taninos, fibras, cellulose, papel, algodão, lã, seda, corantes naturaes, essencias naturaes, fumo e outros productos da flora brasileira.

Os sabões e glycerina e succedaneos da borracha, os corantes artificiaes, a tinturaria, vernizes, colas, essencias artificiaes, bem como os metaes communs e preciosos, mineraes de ferro, de manganez, kaolin e argilas, saes potassicos, phosphatos naturaes, mineraes radio-activos, terras raras, acidos derivados, ar liquido de oxygenio, alcalis, saes mineraes, chloro e seus derivados, ceramica, vidros, adubos inorganicos, sal de cozinha, cal, cimento, etc., etc.

Serão tambem estudadas pelo Congresso a que já foram apresentadas algumas dezenas de theses sobre quasi todos esses assumptos.

CUMPRIU A JURA

Alvejou o inimigo com uma carga de chumbo

Foi já ha algum tempo. Por causa de um cachorro os dois brigaram, tornando-se inimigos irreconciliaveis. Nessa ocasião um delles, o mais rancoroso, o João Maria, jurou vingar-se do outro, o Leonidio.

Hontem, este seguia por uma rua existente no morro do Itapirú quando foi alvejado com uma carga de chumbo. Fôra João Maria que cumprira o juramento de vingança.

Attingida no peito e na mão, a victima procurou as autoridades do 9° districto e apresentou queixa.

Sobre o caso foi aberto inquerito.

O ministro da Fazenda resolveu dispensar a Companhia Industrial Pernambucana da revalidação do sello de debentures emittidas de 1891 a 1915, na importancia de 47:046$040, reconhecendo, em despacho, que houve exorbitancia da parte da Delegacia Fiscal naquelle Estado, quando tal attribuição é privativa do ministro.

CORREIO SPORTIVO

FOOTBALL

ECOS DO SUL AMERICANO

O que diz um jornal de Assumpção sobre os acontecimentos do match paraguayos e argentinos

A victoria do team argentino sobre o conjunto paraguayo, no Campeonato Sul Americano, ainda que não constituisse uma surpresa para os que aguardavam, em Asuncion, o resultado final do jogo, causou, entretanto, uma certa impressão pelas circumstancias occasionaes em que ella se verificou. [illegible]

"Inocente, entonces, una falta frente al arco paraguayo y una falta que se castigó penal a favor de los argentinos."

[illegible]

Não fôra a plena convicção de que só uma fonte suspeita e apaixonada seria capaz de produzir taes commentarios [illegible]

Commentando, no dia seguinte, a attitude da delegação paraguaya [illegible]

Não de "El Diario" de 20 de outubro [illegible]

[illegible]

INFORMAÇÕES DIVERSAS

TIRO DE GUERRA 245 F. C. [illegible]

O CAMPEONATO BRASILEIRO — A directoria da Confederação Brasileira de Desportos [illegible]

CLUB DE REGATAS DO FLAMENGO — O presidente [illegible]

BOTAFOGO F. C. — [illegible]

Vasco da Gama, o thesoureiro com [illegible]

LIGA BRASILEIRA DE DESPORTOS — SESSÃO DE DIRECTORIA — O presidente convida os directores a se reunirem no dia 3 do corrente ás 8 1/2 horas da noite.

— A Commissão de Sports [illegible]

HELLENICO F. C. [illegible]

BOTAFOGO A. CLUB. [illegible]

FESTAS DA PRIMAVERA

Realiza-se hoje o Campeonato Academico Brasileiro de Basket-Ball no rink do C. R. Flamengo F. C., em disputa da Challenge Waldemar De Lucas.

[illegible]

AS ESCOLAS INSCRIPTAS

[illegible]

A ORDEM DOS JOGOS

[illegible]

O LOCAL ONDE SERÁ REALIZADO

A directoria do Flamengo [illegible]

UM AVISO IMPORTANTE ÁS ESCOLAS

[illegible]

ROWING

FEDERAÇÃO DO REMO

Na ultima reunião da Federação Brasileira das Sociedades do Remo [illegible]

Notas sociaes

NATALICIOS

Maria Nazareth, uma encantadora creaturinha que enche de alegrias o lar do sr. Ermeto Duarte, funccionario da Camara dos Deputados, e sua esposa d. Amelia Duarte, professora municipal, faz annos hoje. [illegible]

Fazem annos hoje:

— o professor Barbosa Rodrigues Junior;

— o dr. Antonio Carlos de Arruda Beltrão;

— o sr. Manoel Pinto [illegible]

— o sr. José Francisco de Castro;

— o sr. João Peçanha, negociante nesta praça;

— a senhorita Dilkéa Johannesia, do professor Barbosa Roiz Junior;

[illegible]

CASAMENTOS

[illegible]

VIAJANTES

[illegible]

CONFERENCIAS

UNIÃO CATHOLICA BRASILEIRA — [illegible]

INAUGURAÇÕES

[illegible]

EM ACÇÃO DE GRAÇAS

[illegible]

ENFERMOS

[illegible] da pneumonia [illegible] o professor dr. Luiz Teixeira de Barros Junior, curador

[illegible] desta [illegible] estimaveis [illegible]

BOX

O "box" nos Estados Unidos

Nova York, 2. — O pugilista Mickey Walker, de New Jersey, derrotou hontem, á noite, em sensacional match, no 12º round, o campeão "welterweight" Jack Britton, conquistando o campeonato mundial desta classe.

MIGUEL BRAGA — Callista. Quitanda, 79, sob. [illegible] Tel. N. (626)

CENTRAL DO BRASIL

[illegible]

das massas fallidas, que tem sido muito visitado em sua residencia.

FALLECIMENTOS

Realizou-se hontem, pela manhã, no cemiterio de S. Francisco Xavier, o enterramento de d. Olga Kemp de Miranda, esposa do sr. Ruben Hygino de Miranda, do commercio desta praça.

A extincta, que gozava de geral estima, deixa tres filhos menores, Armando, Dulce e Renato. Era filha do sr. João de Lacerda Kemp, funccionario dos Correios, e de d. Constança Kemp.

Sobre o caixão foram depositadas ricas corôas de flores naturaes, tendo a familia enlutada recebido grande numero de telegrammas de pezames.

— Falleceu hontem nesta cidade, na residencia de seu genro dr. Thomaz Duffles Teixeira, á travessa da Luz n. 16, na avançada edade de 95 annos, o veneravel ancião coronel Manoel Carlos Pereira de Andrade, fazendeiro e industrial, na estação do Sitio, Estado de Minas.

O extincto era chefe de numerosa familia e viveu uma existencia consagrada ininterruptamente á lavoura, á pecuaria e principalmente á industria, tendo fundado estabelecimentos, a que associou a mór parte de seus filhos, e cujos productos concorreram á varias exposições aqui e no estrangeiro, obtendo merecidas laureas. Entre elles destacam-se a Fabrica de Cigarros Andrade & Andrade e a de Lacticinios do mesmo nome e ainda ultimamente a de leite condensado, todos de notavel importancia.

Deixa viuva d. Anna Dulcelina Pereira de Andrade, e os seguintes filhos: coronel Eudoro de Andrade, dr. Pompeu de Andrade, medico; Mario, Edmundo e Octavio, industriaes, dd. Cymodocea de Magalhães Gomes, Idméa Duffles Teixeira e Dagmar Duffles.

O saimento funebre realizar-se-á, hoje, ás 2 horas.

— Depois de longos soffrimentos, falleceu hontem, ás 5 horas da tarde, em sua residencia, á rua Padre Nobrega n. 226, em Quintino Bocayuva, o sr. Domingos de Azevedo, de nacionalidade portugueza, deixando viuva d. Margarida de Azevedo, com cinco filhos.

O enterramento sairá hoje, ás 3 horas, para o cemiterio de Inhaúma.

— Falleceu hontem, á noite, em sua residencia, á rua dr. Ezequiel n. 49, a viuva d. Philomena Joanna Soares.

O enterro realiza-se hoje, ás 5 horas, no cemiterio de S. Francisco Xavier.

— Foram sepultados no dia 1:

No cemiterio de S. Francisco Xavier: Alvaro Fonseca, rua Mairity, 129; Zenair, filha de Casimiro Cardoso Portella, rua José de Alencar, 74; Elza, rua S. Francisco Xavier 541, casa VIII; Albano Pinto Duarte, rua Senador Pompeu 157; Jopper, filho de Joaquim Freitas Lourenço, rua Paraná 32; Agostinha Nair de Jesus, Santa Casa; Linda, filha de Jacob Maganiolo, rua Coronel Pedro Alves 85; Torquato Ferreira Vaz rua Torres Homem 134, casa I; Bonifacio Manoel Bispo, Tenente coronel do Exercito; José Ferreira Lucas, ladeira do Barroso 162; Alzira Dalot Galvão, rua Santos Lima 29; Flavio, filho de Manoel Gonçalves, rua Machado Coelho 85; Judith Loureiro, rua Araujo Leitão 41 casa XI; Antonio Augusto Pereira da Fonseca, rua Torres Homem 274; Manoel da Rocha, Estrada do Camboatá 433; Jurandy, filho de Arnaldo Alves Corrêa, rua Commendador Leonardo 49; Jorge, filho de Joaquim Ribeiro, travessa da Universidade [illegible]; [illegible] Maranchelli Garibaldi, Hospital de N. S. da Saude; Albertina, filha de Abilio Lopes Silva, rua Francisco Eugenio 47, casa I; Albertina Alvares, rua Riachuelo, 156; Margarida Ribeiro, rua Duque de Caxias 105; Cherubina Candida, rua Curuzú, 17; Germano, filho de Francisco de Almeida, rua Theodoro da Silva 510; José Joaquim Pereira, Hospital de S. Sebastião; Nelson do Couto, idem; Milton Ferreira de Souza, Ilha Bom Jesus; Zilda, filha de Aristides Carvalho, idem; Camerino Ferreira Barbosa, Necroterio da Policia; Maria, filha de Vicente Silva, idem; Albertina Lima, rua Major Avila 136; João Vernay, Hospital de S. Sebastião.

— No Cemiterio de S. João Baptista:

Gil Góes, rua Alvaro Ramos 1; Armando, filho de Armando do Amaral, rua Barroso 86-A; Justino Teixeira, rua Bambina 49, casa XIII; Angelica de Oliveira, rua Tavares Bastos 21, casa I; Didero, filho de João da Silva Baptista, rua Lopes Quintas 16; Carmen filha de José Ferreira, rua Bento Lisbôa 23, casa I; Delphina Carvalho, rua Visconde Silva 143.

MOLDURAS DE ESTYLO E PORTA RETRATOS

Restauram-se pinturas a oleo de qualquer valor

A Casa Vieitas encontra-se preparada para fabricar ou restaurar qualquer typo de moldura com material de 1ª qualidade e rigorosa perfeição de trabalho. Preços sem competencia.

RUA DA QUITANDA, 99

(4703)

Primeiro Congresso Nacional dos Operarios em Fabricas de Tecidos

A commissão organizadora deste congresso reune-se hoje, ás 7 horas da noite, na séde da Confederação Syndicalista-Cooperativista Brasileira, á rua Buenos Aires 159, sobrado. Essa reunião póde ser assistida por qualquer operario que trabalhe em fabrica de tecidos. Os representantes cujas relações já estiverem promptas devem remetter as respectivas listas ao presidente da commissão.

PÓ DE ARROZ LADY

E' o melhor e não é o mais caro. Adherente, e muito perfumado. Caixa: 2$500; pelo Correio: 3$500. A' venda em todo o Brasil. Perfumaria Lopes — Rua Uruguayana n. 44 — Rio. (7844)

COMME IL FAUT cigarros de luxo, tabaco turco legitimo. — LOPES SA' & C. — Rua Santo Antonio, 5|9. (1666)

ESMOLAS

Do sr. Alberto Barroso, recebemos a quantia de 10$000, para ser distribuida pelos pobres desta folha em intenção á alma de sua progenitora.

Jardim Zoologico

O Jardim Zoologico recebeu as seguintes offertas de animaes: um jacaré, do sr. Frederico Eyer; um macaco Caiarára, do sr. Mario Cunha; um coati, do sr. Geo Bartholdy; uma preguiça, do sr. Jeronymo Braga e uma tartaruga, do sr. Julio Silva.

CORPO DE BOMBEIROS

Serviço para hoje:

Official de dia, capitão Alcebiades. Auxiliar, 2º. tenente Braulio.
1º. Soccorro, 2º. tenente Zacharias.
2º. Soccorro, 2º. tenente Camillo.
2º. Promptidão, capitão Corte.
Exposição, 2º. tenente Mendonça.
Manobras, 2º. tenente Arthur.
Ronda, 2º. tenente Danemberg.
Medico de dia, tenente coronel dr. Bastos.
Emergencia, 1º. tenente dr. Ramos.
Dia a pharmacia, 2º. tenente Heitor.
Folga o commandante da estação de Villa Izabel.
Uniforme [illegible]

NO MUNDO DA TÉLA

NOTAS & NOTICIAS

Constance Talmadge — mulher feita de um sorriso

Disse um critico americano: "Interessante como as duas irmãs Talmadge se desassemelham tanto na téla: vendo Constance se tem a impressão de que foi feita ella de um sorriso, ao passo que Norma nos recorda uma lagrima crystallizada." E tem razão o critico, pois que Constance é como que toda ella um sorriso. Sorriem os seus olhos limpidos; sorriem os seus labios carminados; sorri toda a sua physionomia aberta e franca; sorriem os seus gestos leves e brejeiros. Constance é um mimo que encanta a todos que a vêm e por isso mesmo, um trabalho seu em que a força do romance venha do seu sorriso, tem por força de produzir encantos. E' o que succede com "Seductora virtuosa", a sua ultima producção para a First Circuit, que o Odeon está exhibindo desde segunda-feira, com o exito costumeiro de todos os trabalhos de qualquer das Talmadge.

Em "Seductora virtuosa", a bella artista surge a sorrir, e a sorrir sempre, mas sem outro fim que o desejo de sorrir, ella vae conquistando corações. Todos que a vêem sorrir suppõem que a deliciosa creatura tem atrás desse sorriso qualquer outro sentimento, e dahi a crença de serem amados, e a verdadeira revolução que faz a formosa rapariga naquelle grande escriptorio de uma grande companhia. São momentos interessantes, de uma comedia finissima, em que ha tudo para agradar, desde a protagonista e o enredo, até á apresentação de toilettes deliciosas, que só mesmo uma Constance Talmadge poderia usar.

* * *

Qual o homem capaz de bater-se em duelo com uma mulher?

A vida crêa situações que a imaginação jámais engendraria. O caso do coronel Fairfax é a confirmação do que dizemos. Guardando no mais intimo do coração uma profunda magua de amor, elle vive afastado do mundo e de todos. Mas um dia sente um abalo tremendo: fica arruinado e desafia então para um duelo os que elle crê responsaveis pelo seu infortunio financeiro.

Agora imagine-se a sua situação quando no campo de honra vem encontrar como contendor exactamente a linda mulher que annos atrás o desprezára para casar-se com um outro!

Que faria elle? Bater-se-ia com aquella que o ferira com a mais cruel das armas: com a lamina fria do desdem? Ou abandonaria o campo, humilhado e ridiculo, por haver desafiado, sem o saber, uma mulher?

Essa a situação delicada do coronel Fairfax, no film "Fidelidade", essa magnifica producção que o Parisiense exhibe hoje, tendo como figuras principaes a maravilhosa May Mac. Avoy, o correcto Alec B. Francis e a elegantissima Kathlyn Williams.

* * *

O surprehendente programma do Avenida

O cinema Avenida apresenta hoje mais uma vez Wallace Reid, no movimentado film "O campeão do mundo", um dos melhores trabalhos do querido artista da Paramount. Completam o programma os desenhos animados, com a comedia em duas partes "Marinheiro d'agua doce", esfuziante de graça. Para segunda-feira proxima o cinema Avenida apresenta um programma acima de todos os encomios. Dorothy Dalton reapparecerá no emocionante photo-drama "A mão armada", em que ella crêa, com extraordinaria verdade, o typo de uma moça energica e destemida. O clou, porém, do programma desse dia é o original film em duas partes: "Cinépolis" ou "Cidade da Paramount", onde os nossos leitores podem admirar, nos seus mais intimos pormenores, o que é a vida da pequena e movimentada cidade onde a Paramount tem os seus artistas e a maneira como elles vivem [illegible] minucias, a vida das suas estrellas adoradas.

* * *

"A vida é um sonho", no Palais

Estreou hontem no Palais esta extraordinaria producção da Argentine American. E' uma pellicula de assumpto puramente social que deve despertar grande interesse entre o nosso publico. Dedicada á numerosa classe dos empregados no commercio, offerece a mais bella das lições, descrevendo com tintas bem verdadeiras as injustiças e explorações a que essa grande collectividade ainda está sujeita. Wilkins, a figura central do entrecho, é uma especie de martyr de escriptorio, trabalhador incansavel que acaba por se revoltar contra a indifferença dos patrões, resolvendo vingar-se de tudo e de todos.

As scenas que então succedem são as mais dramaticas e verosimeis. A sorte, finalmente, encarrega-se de proteger Wilkins, elevando-o acima da propria firma que o explorara. O desempenho do film é perfeito. Marguerite de la Motte, excellente artista que, por deficiencia de reclame, o publico carioca pouco conhece, mas que póde enfileirar á vontade com as primeiras figuras do cinema, tem uma extraordinaria creação no papel da filha do patrão.

No elenco figuram ainda outros artistas notaveis.

* * *

O prefeito de Boston honra a sra. Mary Carr, a celebre artista da Fox, protagonista do film "Honrarás tua mãe"

Mary Carr, a famosa protagonista do film "Honrarás tua mãe", a super-producção da Fox, que tão grande successo tem alcançado nos Estados Unidos e na America do Sul, acaba de ser altamente honrada nesse culto centro norte-americano por motivo da sua estréa no novo film "Veneração extrema".

Assim, após uma temporada triumphal de cinco mezes em Broadway, Nova York, a sra. Mary Carr, como costumava fazel-o no theatro de Broadway, appareceu em pessoa no palco do Park Theatre, de Boston; ahi, tambem, compareceu o governador da cidade, sr. Curley, o qual obsequiou a admiravel actriz que, hoje, é conhecida como a "Famosa mãe do écran", offerecendo-lhe a chave da cidade.

S. ex. pronunciou, então, o seguinte discurso:

"Illustrissima sra. — Desejo offerecer-lhe a chave da cidade de Boston. Os srs. marechaes Joffre e Foch receberam honras identicas desta cidade, ás quaes são conferidas ás pessoas distinctas por suas acções elevadas em pról da humanidade.

Considerámol-a como altamente digna de tal distincção e, consequentemente, tenho a honra de lhe dirigir os votos de boas-vindas da cidade."

* * *

A's vezes não vale a pena ser millionario...

Não resta duvida que uma grande fortuna é muitas vezes um impecilho enorme a que um rapaz seja feliz.

Porque mesmo que nem todas as que o acceitem para esposo o façam pelo seu dinheiro, elle terá sempre no fundo d'alma uma pequena sombra de desconfiança.

Esse era exactamente o caso de certo joven millionario americano que vamos ver reproduzido num bello film da Goldwyn, que o Parisiense lançará segunda-feira com o suggestivo titulo de "Questão de preço".

A travessa e encantadora Madge Kennedy fará o principal papel feminino do film e Lionel Atwill incarnará a figura do inquieto millionario.

* * *

Uma impressão palpitante da vida do Oeste

O film da Fox que o Pathé e o Iris exhibem com extraordinario successo, "O homem de aço", é adaptado de uma novella de Charles Seltzer, um dos mais populares romancistas faroestianos; e por isso absorve o espectador desde a primeira scena. Tem como assumpto a vida nos ranchos do Arizona, e seu desenvolvimento abarca o rude e o romantico. A heroina é uma encantadora rapariga proprietaria de um rancho (fazenda) e o heróe (Charles Jones), o seu homem de confiança, creatura decidida, capaz das mais arrojadas aventuras, alardeando, a um tempo, coragem physica e moral. A intriga está bem entremeada de incidentes excitantes, incluindo uma terrivel luta debaixo d'agua, e o que lhe empresta certa originalidade é o facto de haver dois papeis femininos de quasi egual valor, interpretados por Helen Ferguson e Ruth Renicks. O popular Maurice Flynn tambem toma parte.

* * *

William Fox exhibe films em Berlim, iniciando methodos norte-americanos

William Fox, o conhecido productor de films, durante a sua visita recente á Allemanha introduziu uma innovação nos cinemas da capital da novel republica central. Assim, s. s. alugou um theatro e uma grande orchestra symphonica e apresentou alguns dos seus films especiaes, ao estylo norte-americano, isto é, sem intervallos entre as partes. Os berlinenses receberam tal ensaio com assombro, visto que se acham acostumados com os intervallos regulares. Como nenhum dos theatros de Berlim conta com mais de uma machina de projecção, os espectadores têm que esperar um momento até que se mude o rolho.

A innovação do sr. Fox indiscutivelmente obrigará os emprezarios allemães a imitarem o plano norte-americano de exhibição continua e a augmentarem o pessoal da orchestra.

Muito poucas das producções norte-americanas têm sido estreadas até á presente data na Allemanha, apezar de que uma grande quantidade de films norte-americanos tem sido vendida nos paizes europeus.

Esta é a primeira vez que um productor norte-americano exhibe films especiaes na Allemanha.

* * *

"O campeão do mundo", no Ideal

Esse film de Wallace Reid, que o Ideal está exhibindo com assignalado exito, apresenta um interesse especial para os nossos rapazes preoccupados com questões de sport. De facto, trata-se de uma pellicula da Paramount, de feição puramente sportiva, tanto na essencia como na fórma. São episodios cheios de bom humor, de acção rapida e movimentada, scenas culminantes na existencia de um rapaz que se succedem com incrivel rapidez, tudo entremeado de uma aventura de amor das mais deliciosas. Nunca se poderia imaginar papel mais adequado ao temperamento de Wallace Reid que o que elle representa neste esfusiante film da vida americana. E' um trabalho que revela uma identificação e uma sympathia perfeitas da parte do seu creador.

"O campeão do mundo" tem qualidades para divertir todas as pessoas e todos os publicos. Os cariocas que não faltem hoje ao Ideal.

* * *

"Não descuideis vossas esposas"

Film que tambem faz parte do programma de hoje no Ideal e que não hesitamos em recommendar aos amantes da boa producção cinematographica. E' uma pellicula da série de luxo da poderosa marca Goldwyn, revolvendo com um thema de interesse universal, desdobrando-se em scenas cujo colorido encanta, cuja intensidade espanta. Narra e expõe com summa felicidade os varios problemas da vida matrimonial, as contrariedades, os aborrecimentos que nella encontram certas pessoas para quem o destino é ingrato, o modo de resolvel-os ou de evital-os e tudo mais o que diz respeito a essa velha instituição social. Mabel Julienne Scott e Charles Clary, dois nomes vastamente conhecidos no mundo cinematographico, representam os principaes papeis, dando brilho e realce ás scenas mais impressionantes do film.

Além desta pellicula e de "O campeão do mundo", de Wallace Reid, o Ideal apresenta tambem uma interessantissima comedia de Lee Moran, "Camisa de onze varas", dois actos para rir.

E' incontestavelmente o melhor espectaculo cinematographico da semana.

* * *

Um emprezario norte-americano de cinematographos lança mão de uma idéa engenhosa para fazer a reclame da super-producção da Fox, "Monte Christo"

Durante a exhibição de "Monte Christo", a super-producção de William Fox, baseada sobre a obra immortal de Alexandre Dumas, no theatro de Dallas, Estado de Texas, Estados Unidos, o emprezario dessa casa de diversões, apesar do facto de que as enchentes se succediam ininterruptamente dia e noite, usou uma idéa engenhosa para fazer a reclame desse famoso film, idéa essa que teve resultados proficuos.

Primeiramente, o emprezario estabeleceu um accordo com as principaes lavanderias e padarias da cidade, de fórma que toda remessa de roupa lavada e toda remessa de pão que eram enviadas de seus respectivos estabelecimentos continham disticos allusivos a "Monte Christo" e em taes termos que attraiam grandemente a attenção para o supra-mencionado film.

Dessa fórma, mais de sessenta mil embrulhos foram remettidos aos habitantes da cidade de Texas, com uma despesa relativamente insignificante, ou antes, com a unica e exclusiva despesa da impressão dos dizeres.

* * *

"Esposas ingenuas", no Palacio

Estava decidido que as exhibições do luxuoso film "Esposas ingenuas", cuja confecção custou a bagatella de um milhão de dollars, terminariam a 31 do mez findo, isso porque ha compromissos para a apresentação do film em varios Estados.

A extraordinaria concorrencia que tem tido o theatro da rua do Passeio, apesar do máo tempo, obrigou a permanencia na téla, até domingo, de "Esposas ingenuas".

Assim, quem não viu ainda o grande actor Stroheim nessa admiravel pellicula deve fazel-o quanto antes, no Palacio, pois "Esposas ingenuas" não será exhibido em cinemas de arrabalde.

* * *

Buck Jones, no cinema Iris

Esse esplendido artista, que é sempre um motivo de attracção, apparece hoje em um dos seus melhores trabalhos, no cinema Iris. "O homem de aço" é um film em que a Fox empregou todos os seus elementos de victoria, pelo seu enredo em que ha o caracter de um joven filho do Far West, em que a traição de um miseravel ia precipitando na vertigem, mas é salvo por uma linda filha das cidades civilizadas. No romance apparece tambem outro artista de fama, como Maurice Flynn, de modo que o enredo se torna mais sensacional ainda. São cinco actos estupendos pela attracção que desenvolvem, e que tem sido um dos melhores elementos tambem de attracção da grande multidão que tem ido ao Iris.

* * *

"A quéda de Babylonia", film luxuosissimo

As scenas grandiosas idealizadas por Griffith, em que foram empregados scenarios maravilhosos e milhares de comparsas, jámais poderam ser nem ao menos imitadas em outro film, com a mesma sumptuosidade que têm em "A quéda de Babylonia". Não se póde descrever essa obra monumental; não se póde dizer com palavras o que é a sua montagem que espanta, e só vendo se terá uma idéa do valor, do custo pelo qual deveriam ter ficado.

"A quéda de Babylonia" está sendo exhibida no cinema Iris.

* * *

O successo de Francesca Bertini, no Central

Não obstante o máo tempo e ser o dia de hontem consagrado aos mortos, o cinema Central apanhou enchentes sobre enchentes. Desde a primeira até á ultima sessão, os seus vastos salões estiveram repletos de espectadores, avidos de assistirem ao bello trabalho da "regina maxima" da téla, Francesca Bertini, "Amor e avareza", a grande e extraordinaria interpretação de Bertini, agradou plenamente.

E' mais um triumpho para o Central.

* * *

Gladys Walton, no Rialto

O film ora em exhibição no Rialto — "A magia da innocencia" — é dessas historias singelas, delicadas, que provocam uma doce emoção e agradam a todos pelo muito que fortalecem o nosso instinctivo sentimento de confiança na victoria final contra os lances da adversidade e da injustiça. Demais, a interessantissima Gladys Walton tem nesse film um papel a que por certo nenhuma outra estrella daria maior brilho. Aconselhamos o leitor que ponha á prova a nossa opinião indo ao Rialto, onde, como complemento do programma, poderá ainda assistir a uma excellente comedia — "Devagar, ó da guarda!"

* * *

Cinema Paris

O Paris annuncia para hoje as antepenultimas exhibições deste optimo programma: "A magia da innocencia" ou "Bons dias", cinco actos da Universal, por Gladys Walton, e "Fidelidade", cinco adoraveis actos da Realart, por Mary Mac. Avoy.

Dois films que valem por muitos.

* * *

Cine-theatro Brasil

Os programmas exhibidos pelo Brasil recommendam-se sempre pela excellencia dos films de que se compõem. Hoje será alli exhibido o imponente drama da Paramount "Amor de uma mulher", seis deliciosos actos, por Agnes Ayres e Jack Holt. Completa o programma: "Bemdicta familia", engraçada comedia, em dois actos, e "No paiz dos sonhos" cinco actos por Alice Brady.

* * *

Vicente Celestino, no Brasil

Vicente Celestino, o applaudido tenor brasileiro, vae trabalhar durante alguns dias no cinema-theatro Brasil, a luxuosa casa de diversões da Tijuca. A estréa dar-se-á amanhã. Celestino cantará operas, romanzas, modinhas, fazendo-se acompanhar pelo primeiro tocador de violão.

Assumptos portuguezes

A LIBRA DESCE, MAS OS GENEROS SOBEM

A libra ficou hontem a 93$66, venda. Tendo ella attingido o preço de escudos 120$00, offerece uma differença de 26$34, que já é muito apreciavel. Ante-hontem, estacionou em 96$00, á espera do que désse o acolhimento feito ao chefe do Estado pelo paiz. Como ella não podia ser mais carinhosa, nem a ordem publica accentuar-se mais nitidamente, ella reconheceu que não havia outro remedio senão continuar a descer.

E continuará, porque as causas determinantes da baixa mantêm-se seguras. Mas, pergunta muita gente, porque é que descendo o valor da libra, não desce proporcionalmente o preço dos generos, que o commercio elevou a 25 por cento mais, apenas ella trepou a 120$00?

Porque uma grande parte dos nossos commerciantes continua dominada pela séde insaciavel das fortunas loucas; e porque encontra, simultaneamente, quem lhe pague os generos por todo o preço. Ha novos ricos que não pensam em que a roda da fortuna lhes póde desandar amanhã, como já tem succedido a muitos que gastavam á larga e vangloriam-se de comprar só o que é caro.

São esses, principalmente, os que mais contribuem para a carestia da vida. Rimo-nos da sua toleima, da sua vaidade, da sua ridicula ostentação; mas, no fundo, sentimos duramente as consequencias do seu perdularismo.

Porque não ha de o consumidor ligar-se e fazer a inversa do que fazem os negociantes sem escrupulos? Estes augmentam os preços dos productos, que não dependem nada do agio do ouro, quando este sobe. Pois, bem; quando elle descer, paguemos-lhes tambem na mesma razão. Por exemplo: elevaram o preço do queijo da Serra de 6$00 escudos para 8$00, quando a libra subiu a 120$00; agora que ella desceu, voltemos a pagal-o pelos mesmos 6$00 escudos, ou pelo que proporcionalmente dér a divisa cambial, visto que esta até influe num producto tão exclusivamente portuguez!

CONVENIO LUSO-TRANSVAALIANO

O ministro das Colonias nomeou uma commissão para tratar da questão do novo convenio luso-transvaaliano, composta dos srs. Ernesto de Vasconcellos, general Freire de Andrade, dr. Alvaro de Castro, coronel Massano de Amorim e do tenente-coronel de engenharia Sá Carneiro.

EXPLODEM DUAS BOMBAS

Produzindo estragos materiaes importantes

Cerca das 22 horas de hontem, explodiu com grande estrondo, uma bomba no patamar do 1º andar da escada do predio n. 84, da rua do Arsenal, séde da Companhia de Navegação de Portugal. Na séde não se encontrava pessoa alguma, tendo o director-gerente da Companhia saido dali pouco tempo antes. A explosão produziu estragos importantes na escada, um buraco no ponto onde occorreu, tendo tambem ficado arrombadas e estilhaçadas as portas e os vidros proximos.

No local compareceu muito povo, varios agentes das policias de investigação, defesa social e da esquadra da rua do Commercio, um piquete de cavallaria da guarda republicana, e o chefe do districto que esteve a examinar os destroços.

Pouco depois da meia noite explodiu outra bomba no palacio da condessa das Alcaçovas, na rua da Cruz dos Pilares. Partiu a pedra da soleira da saccada onde fôra collocada e os vidros das janellas circumvizinhas.

Compareceu a policia e uma patrulha de infantaria da G. N. R., tendo sido preso e conduzido para a esquadra das Mercês, José Barroso, impressor, rua do Arco a Jesus, 65, 1º, que na occasião ia passando. Uns empregados da Camara, que perto procediam á limpeza das sargetas, declararam ter visto momentos antes da explosão, sair fumo da saccada e parados junto della, dois individuos, de sobretudos e bonets pretos que se dirigiram depois para a rua de S. Marçal.

INDUSTRIA DE CONSERVAS

O conflicto de Setubal ainda não foi solucionado

Setubal — Ha mais de um mez que a vida da cidade está soffrendo incalculaveis prejuizos com a paralisação da industria das conservas, motivada pelo conflicto aberto entre os industriaes e os operarios. Setubal atravessa uma situação extremamente grave, a qual não pode prolongar-se, tanto mais que se está approximando o inverno, quadra em que os maritimos não podem, forçadamente, sair de terra, o que trará como consequencia a difficuldade de abastecimento das fabricas de conserva.

Variados são os attritos que têm surgido no campo das negociações, que já têm sido tentadas para se encontrar uma solução honrosa da divergencia.

E' preciso que, pondo de parte pontos de vista que nem sempre são os mais logicos e opportunos, todos se compenetrem de que esta situação não póde prolongar-se, sob pena de nos vermos a braços com uma crise, cujas consequencias não sabemos até onde irão.

Nestes trinta dias de conflicto a cidade já teve prejuizos de alguns milhares de contos, os quaes pesam desastradamente na vida economica, não só da cidade, como do proprio paiz.

Entre as classes em greve ha algumas que o estão, forçadas pela sua situação especial, relativamente a outras, como os maritimos, que não encontram no mercado de Setubal compradores á sardinha.

Não approveita a ninguem um tal estado de coisas, e, porque assim é, esperamos que no sentido de se salvaguardarem os interesses da communidade, as coisas se encaminhem para uma solução que, sem desprestigio para as partes interessadas, possa ser rapidamente encontrada.

A Independencia

Rua do Theatro n. 1 — Tel. 476 C. Mobiliario completo para uma casa, com 36 peças rs. 2:400$000. (1049)

AGUA!

Os moradores da avenida da rua Tavares Bastos 28 queixam-se da absoluta falta d'agua que, ha varios dias se verifica alli.

Ultimamente esse mal aggravou-se, não havendo uma só gotta em todas as casas daquelle trecho, cujos moradores desejam uma providencia por parte da Repartição de Aguas.

Suicidio de um negociante em Friburgo

O sr. Ernesto Knust, socio de uma casa commercial de Friburgo, suicidou-se hontem, á tarde, naquella cidade fluminense, disparando um tiro de revolver contra o ouvido direito.

A morte foi immediata.

O acto de desespero causou surpresa, pois o sr. Knust era um cavalheiro de genio alegre e tinha suas regras commerciaes em situação prospera.

ULTIMA HORA

Phelomena Joanna Soares

† Henrique José Soares e José Henrique Soares e familia convidam os parentes e amigos para acompanharem o enterro de sua extremosa mãe, hoje, ás 17 horas, da rua dr. Ezequiel n. 49, para o cemiterio de São Francisco Xavier. (P 8904)

Segunda-feira 13 — OS AMORES DE PHARAÓ — Super-producção "Paramount"

Cinema IDEAL

A SEGUIR OTHELLO por EMIL JANNINGS

HOJE — HOJE — Programma novo, com tres films inéditos, 5 artistas da predilecção do nosso illustre publico!! — HOJE — HOJE

O campeão do mundo

"O expoente da força a dominar o mundo, calcando o mais rigido preconceito na conquista do amor!!"

5 actos da "Paramount", com o masculo e querido WALLACE REID e a graciosa e linda LOIS WILSON, que dedicamos ao mundo sportivo.

Não descuideis vossas esposas

Goldwyn Pictures

6 actos da "Goldwin", com o delicado CHARLES CLARY e a meiga MABEL JULIENNE SCOTT. "A negligencia do marido pela esposa autoriza, acaso, a deshonra do lar? Cuidado com o "nosso melhor amigo", é sempre o "nosso melhor amigo".

A fechar o programma, 2 actos para rir

Camisa de onze varas

hilariante comedia por LEE MORAN

SEGUNDA-FEIRA — UM PROGRAMMA UNICO! A MAIOR DAS NOVIDADES! UM EXITO SEM PRECEDENTES! — "A CIDADE PARAMOUNT", film surprehendente de effeitos e transições, valiosissimo documento cinematographico que dedicamos ás senhoritas e moços que em seu intimo nutram o risonho desejo de se candidatarem a artistas de cinema. Não tem enredo ou entrecho, mas é, nas suas rapidas transições, tão eloquente, que nem o maior mestre da lingua poderia, se o tentasse, dar approximada impressão, pela penna ou pela palavra, do que é a grande colméa d edirectores, ensaiadores, actores, actrizes, toda essa gente emfim, que vive a pensar e a trabalhar para o recreio instructivo do mundo! N'"A CIDADE PARAMOUNT" entram todas as estrellas e astros da grande e afamada "Paramount", de que é impossivel dar a lista completa, esse film vos mostra todos em diversas scenas grandiosas. — Ainda no mesmo programma "A MÃO ARMADA", 5 actos da "Paramount", com DOROTHY DALTON, que nos apparece de "Cow-girl", domando seu cavallo numa vertiginosa disparada, e "QUESTÃO DE PREÇO", da Goldwin", 6 actos, com MADGE KENNEDY, a belleza e a riqueza na conquista da felicidade, e mais o INTERNACIONAL NEWS, o melhor no seu genero.

NOS THEATROS

NOTAS & NOTICIAS

UMA PEÇA PARA A COMPANHIA OTTILIA AMORIM — Orestes Barbosa escreveu uma revista para ser representada pela companhia Ottilia Amorim, no Recreio. Intitula-se "Mafuá" e trata com graça e originalidade de varios factos occorridos ultimamente.

PROFESSOR ARNOLDS — O habil prestidigitador e illusionista professor Arnolds não se apresentará mais no Centenario, devido á impropriedade do palco para a execução dos seus trabalhos. [illegible] o professor Arnolds fará uma excursão pelo interior do Estado do Rio.

THEATRO REPUBLICA — Continua no Republica o successo da interessante operetta "Amor perfeito". [illegible] Hoje: "Amor perfeito".

COMPANHIA BERTINI-GIOANA — Com destino ao Rio de Janeiro [illegible]

A PRIMEIRA DO "O MODESTO PHILOMENO", NO TRIANON — [illegible]

TRANSFERENCIA DA TARDE REGIONAL DE HOJE — [illegible]

ESTEVÃO AMARANTE — Já poucos dias faltam para a noite da festa artistica do estimado actor Estevão Amarante, que terá logar no proximo dia 7, com a primeira representação da revista de grande montagem "Bichinha gata", que tão grande interesse vem despertando. A completar este espectaculo dar-nos-á Amarante, nesse noite, pela unica vez, o celebre quadro do [illegible]

"Ganga" da revista "Novo mundo" [illegible]

CIRCO DO CENTENARIO — [illegible]

FESTA DO AUTOR DE "A QUERIDA VOVÓ" — [illegible]

THEATRO MUNICIPAL — VAE TERMINAR A TEMPORADA OFFICIAL DO CENTENARIO — [illegible]

"PIRUPIU", NO REPUBLICA — [illegible]

"VAMOS PINTAR O SETE!" — [illegible] tal", com que, a 9 do corrente, se inaugurará a nova casa de espectaculos da Empresa Paschoal Segreto. Os scenographos da empresa, Emilio Silva e Angelo Lazary, bontem, no palco, armaram as scenas da nova peça, conjugando-as com os machinismos das soberbas apotheoses de "Vamos pintar o sete!". As obras de esculptura da fachada recebem as ultimas demãos, de modo que se pode ter como [illegible]

DIVERSAS

[illegible]

GREMIO ARCANGELO CORELLI — [illegible]

CONCERTO DO PIANISTA CEGO SANGIORGI — [illegible]

O CARTAZ DE HOJE

TRIANON — "A querida vovó".
REPUBLICA — "Amor perfeito".
CARLOS GOMES — "Pirupiu".
PALACIO — "Esposas ingenuas" (film).
AMERICA — "Os pau [illegible]".

A VIDA EM VIDROS
Rhum Creosotado
DE
Ernesto Souza
BRONCHITE
Rouquidão, Asthma; Tuberculose pulmonar.
GRANDE TONICO
[illegible]

FORMULA:
CREOSOTO DE FAIA
IODO
Hypophosphito de SODIO
Hypophosphito de CALCIO
GLYCERINA
Fartos elementos para a Hygiene dos Pulmões e
: : Robustez : :
GRANADO & C.
Rua 1º de Março n. 14
(4048)

HOJE 30:000$000 INTEIRO, 3$400 Loteria do E. do Rio (4723)

PARA ENGORDAR E GANHAR SAUDE
VANADIOL
ACONSELHADO PELOS MEDICOS, COMO O MELHOR FORTIFICANTE
(2005)

Federação Espirita Brasileira

UM TRECHO DE WAGNER

Nossa vida é uma iniciação. Sciencia ou consciencia, tudo que desperta o homem, dilata seu horizonte, rectifica a sua concepção do mundo exterior ou interior, tudo isso lhe favorece o desenvolvimento. Em dadas occasiões, podem produzir-se movimentos exclusivistas, que perturbam o equilibrio e compromettem o conjunto. Mas um seculo não é a historia, nem uma geração a humanidade. O periodo que atravessamos não é de crença, porém, sem que o perceba, accumula materiaes para uma fé mais intrepida do que nunca, pois que, no livro das coisas, perlustramos paginas em que nossos paes não tocaram.

* * *

Vem o tempo em que, graças ao labor paciente dos que interrogam a natureza e dos que, através dos livros e monumentos do passado, acompanham a alma humana em sua genese dolorosa e secular, será dado a um escol de crentes livres conceber a fé sob bases mais amplas. Esses já sentem, por tel-as congraçado na sua vida pessoal, que todas as curiosidades e todas as aspirações do homem por ver mais claro e melhor amar são boas e se harmonisam perfeitamente. Elles investigam orando e oram investigando. Têm a alma tão cheia de Deus que o sentem e o adoram através de toda a sua obra, desde o pó até ao espirito.

E eis como, depois de terem amado á sciencia e de lhe haverem assimilado as conquistas, para pol-as ao serviço do bem, de outro lado tiram proveito do prodigioso esforço da consciencia e do sentimento religioso: Quaesquer que sejam o povo e o ponto da historia, no seio do paganismo como no de Israel e nas diversas partes do patrimonio christão, em todos os gráos do desenvolvimento, elles percebem o suspirar do homem pelo Deus desconhecido e a resposta desse Deus. Mão grado as imperfeições, os vicios, as mentiras e os desfallecimentos dos homens, não considerando senão o Pae que ama e os filhos que lhe estendem as mãos tremulas, elles reconhecem e affirmam com alegria: Tudo é verdadeiro no mundo insondavel da fé. Tudo que teus esperado, ó pobre humanidade, em tuas lutas supremas e longas agonias; tudo que através das lagrimas, dos pezares, do peccado, da morte, teu coração timidamente entreviu de consolador; tudo que, inclinados sobre as tuas derrotas, teus prophetas clementes te disseram de eterno e reconfortante; tudo que te juraram em nome do amor invisivel, é verdadeiro e mil vezes mais real do que a forma fragil que o encerra. Quando o tempo ataca essa forma, ou a despedaça, não é no aquem que se deve jamais procurar a verdade, porém sempre no além. Tão grande é o *ser*, tão profunda, tão rica, tão inesgotavel a *realidade*, que ultrapassa todas as crenças e todas as esperanças.

E' isso o que nos cumpre dizer a este tempo exhausto e quebrantado, producto de tantas coisas, e que, depois de haver trocado as realidades moraes pelas que se palpam e se vêem, acabou por não mais crer na propria sciencia.

Quando contemplo a natureza em sua vida grandiosa e inconsciente, essa vida que segue o seu caminho sem tropeçar e sem saber o que sejam as nossas hesitações, noto por toda parte uma imperturbavel tranquillidade. E' a calma poderosa das coisas que estão de accordo com a sua destinação. Só o homem é capaz de quebrar essa concordancia e de se tornar o ente errante e fugitivo que perdeu sua base, sua regra, sua razão de ser. Então, é a desgraça sem nome, o naufragio na duvida e no desespero. Crer e conservar-se de accordo com a sua razão e o seu coração, com a vontade que reside no amago da creação, ahi tendes o de que o homem precisa para alcançar o repouso.

Buscar nas que passam as coisas eternas, subir á luz pelos crepusculos, á verdade pelo erro, á santidade pelo peccado, á vida pela morte, ao Deus clemente e bom, ao Deus de Jesus Christo, pelas claridades que elle fez brilhar aos nossos olhos mortaes e á nossa consciencia nascente, eis o *caminho*!

O homem é um viajor, um peregrino que vae de edade em edade, coberto de todas as poeiras, estraçalhado por todos os obstaculos da jornada. A's vezes, envolve-o a noite, e a fadiga o faz curvar-se para a terra. Elle, porém, caminha sempre! Por que não succumbiu ha muito tempo? Após tantas derrotas e soffrimentos, de onde lhe vem a coragem? De onde lhe vêm aos labios esses canticos de esperança?

Possivel, só ha uma resposta: ELLE CAMINHA PELA FÉ!

* * *

Sessão de Estudo. — Como de costume, realiza-se hoje, sexta-feira, ás 7 1|2 horas da noite, mais uma sessão de estudo e explanação da doutrina.

Sessão dominical. — Domingo, 5 do corrente, ás 4 horas da tarde, haverá no salão da Federação a costumeira palestra sobre ponto da doutrina.

Novos socios. — Foram acceitas como socias da Federação mais as seguintes pessoas: Alvaro Osorio Pinto, Mario Lindgren de Araujo, Agenor Augusto Pereira, Amadeu Rocha Araujo, Aurelio Alves da Silva, Ary Valerio Santos, Lauro Sant'Anna, Cel. Francisco Fausto de Souza, Manoel dos Santos Andrade, dr. Sebastião de Araujo e Antonio Gomes.

Cada dose do fortificante por excellencia "KOLA CARDINETTE" augmenta as forças vitaes em ambos os sexos. (1463)

ALFANDEGA

Foram designados para servir nos pontos abaixo, durante o mez corrente, os seguintes funccionarios:

Correio — conferencias internas: 1ª mesa, Bezerra Trindade e Eurico Cochrane; 2ª, Fidelcino Coelho e Sebastião de Paiva, e 3ª, Balthazar de Almeida e Romulo Linhares; conferencia de saida, J. Mendes Pereira.

Bagagem — Amarilio de Noronha e Oséas da Costa.

Despachos sobre agua — A. Fernandes Veiga e Alfredo Carneiro da Cunha.

Consumo — Adriano Ferreira e A. Pacheco Ribeiro Junior.

Conferencias avulsas — A. dos Reis Carvalho, Torres Leite, Carlos Pinto e Pinto Montenegro.

Armazens (conferencias internas): 2, Lobo Botelho; 3, Pedro de Souza Carvalho; 4, J. A. Nepomuceno; 5, A. P. de Araujo Corrêa; 6, Guarabá de Barros; 7, Antonio Machado; 8 e 9, Mario Bernardes; 15, Pamplona Machado; 16, Castro Araujo; 17, Pereira Baptista, e 18, Benedicto Pulcherio.

Cabotagem — Alfandega, um dos avulsos; Cáes do Porto, Monteiro de Barros.

Distribuição — De saida, J. C. da Costa Junior; interna, Augusto de Barros e Collatino Barroso.

— Restituindo á Directoria Geral do Thesouro um requerimento em que o musico francez René Ruennesu pede para despachar isentos de direitos 30.000 cartões-reclames, com sua photographia, destinados á distribuição gratuita, o inspector declarou que, embora não haja dispositivo de lei que autorize tal isenção, não vê inconveniente em ser a mesma concedida, visto os cartões não se destinarem a fins commerciaes.

SECÇÃO LIVRE

Convalescentes de doenças do peito, e de bronchites, tomem durante 15 dias a SOLUÇÃO PAUTAUBERGE para ficarem curados definitivamente e evitar as recaidas. (1717)

Toda a mulher que usa regularmente o
Tricofero de Barry
chega a possuir uma cabelleira sedosa e abundante, que será admirada em todas as partes.
E refrescante e deliciosamente perfumado. *Usado uma vez, usado sempre.*
TRICOFERO DE BARRY
(2721)

CUMPRINDO UMA PROMESSA

Ensino a todas as pessoas que me enviarem o seu endereço, como me curei radicalmente de um profundo estado de neurasthenia que ha dois annos vinha soffrendo.

Rivadavia Vasconcellos.

Rua B. de Iguape 11, Caixa Postal 2122. S. Paulo. (P 8790)

CURA DA HYDROCELE

AGRADECIMENTO

Attesto que na edade de 76 annos, soffrendo de hydrocele dupla, fui submettido, ha já 8 annos e 10 mezes, ao processo especial do meu illustre collega dr. Leonidio Ribeiro, e acho-me hoje perfeitamente curado, sem ter tido febre, nem soffrido as cruciantes dores dos antigos processos. Agradeço e dou os parabens ao meu illustre collega por mais este successo, aconselhando a todos os que soffrerem de hydrocele recorrerem a este tão suave e seguro processo. Dr. Josquim Coelho Gomes, medico, residente em Rezende, (Estado do Rio de Janeiro) — Junho de 1915. (P 10205)

INDICADOR

ADVOGADOS

Dr. Amalio da Silva — Rua 7 de Setembro 207, sobrado.
Dr. Alvaro Goulart de Oliveira — Rua da Alfandega 91, sobrado.
Dr. Salgado Filho — R. General Camara 47, 1º and. Tel. 5304, Norte.
Drs. Verissimo de Mello e Domingos Louzada — Quitanda 45. T. C. 3907.
Dr. [illegible] Campos — Escriptorio: rua da Carioca, 66.
Dr. Francisco Loup — Carmo, 71, 1º, sala 3ª, 9 ás 11 e das 16 ás 18 hs.
Dr. Alfredo Machado Guimarães Filho, Rua do Ouvidor 52, 1º andar.
Dr. J. M. Mac Dowell da Costa — General Camara, 66. Tel. Norte 4747, das 10 ás 12 e das 14 ás 17 hs.

MEDICOS

Dr. Luis Ramos — P. Saens Pena 37. R. Conde Bomfim 685. Tel. V. 1639.
Dr. Moraes (Manoel de) Av. R. B.co 137. (15 hs.) 2.ªs, 4.ª e 6.ªs.
Dr. I. Malagueta, R. do Carmo, 5, (Esq. de S. José). Tel. 2652 C.
Dr. A. Pamplona — Medeiros Passaro, 27, Tijuca. V. 1276. 1º de Março 13, N. 5301, das 12 ás 16 horas.
Dr. Flavio de Moura — R. Buarque, n. 33 (Leme). Tel. Sul 1052.
Dr. Henrique Duque — Rodrigo Silva n. 5. Res.: R. Ibituruna, 73.

MEDICOS ESPECIALISTAS

Dr. Renato de Souza Lopes, prof. da Fac. (App. digestivo. Trat. esp. da epilepsia. Raios X). S. José 39. (3-6)
Dr. W. Schiller (mentaes e nerv.) — R. M. Olinda (1-3). Tel. S. 2464.
Dr. Nelson Miranda — Trata pelos raios X, os tumores ganglionarios, fibromas, canceros, etc. R. Carioca, 48. C. 1535.
Dr. F. Terra — (Pelle e syphilis) — R. Assembléa 20 (2 ás 4).
Dra. Ursulina — (Senhs. e creanças), S. José 51. (12 ás 2 1|2). C. 4868.
Dr. A. F. da Costa Junior — (Ass. da Fac.) Pelle; syphilis, tumores. App. de radium; Chile 17 (4 ás 6).
Dr. Moncorvo — (Creanças) — R. do Carmo, 13. (3 hs.) Moura Brito, 58.
Dr. Werneck Machado — (Pelle e syphilis). Largo da Carioca 11, 1º and.
Dr. Guilherme Eiselohr — (Tuberculose). Rua da Misericordia, 16.
Dr. Murillo de Campos — (D. mentaes e nervosas). Quitanda 15, hs 2 h.
Dr. Marinho Rego — Pulmões, intestinos. S. José 63, 1 ás 3. Res. — Tel. S. 3154.
Dr. Cunha Cruz — (Est. intes. e figado) D. nervosas e alcoolismo pela suggestão. R. Chile n. 11 — 3 ás 5.
Dr. Bento Ribeiro de Castro, rua Ruy Barbosa, 458. Tel. 905, Sul. Cons.: Quitanda, 15, 4 ás 6 hs. Partos e doenças de senhoras pela diathermia e raios ultra violeta.
Prof. Dr. Rabello — Syphilis, doenças da pelle. Radium em tumores e doenças da pelle. Assembléa, 85.

DOENÇAS NERVOSAS E MENTAES

Dr. F. Esposel — Prof. Fac. Rio — Clin. e pareceres med.-juridicos da esp. L. Carioca 18 — 2.ªs, 4.ªs e 6.ªs ás 16 hs. C. 6196. Rua Ruy Barbosa 393. Sul 3465.

CURA DA HYDROCELE

Dr. Leonidio Ribeiro, cura radical da hydrocele sem operação, 7 de Setembro 38, das 3 ás 4. Tel. 5510, C.

PARTOS E MOLESTIAS DAS SENHORAS

Dr. Daciano Goulart — R. Uruguayana 25 (4 ás 6). Tel. C. 3762.
Dr. Lincoln de Araujo — R. 7 de Setembro 96 (2 ás 4). T. C. 3551.
Dr. Camacho Crespo — R. Conde de Bomfim 377. Tel. V. 1171.
Dr. João Pacifico — Norte 6363. Av. Mem de Sá 335 (sobr.), das 4 ás 5.
Dr. Tigre de Oliveira — Assembléa 28 (2.ªs, 4.ªs e 6.ªs), 2 ás 4 hs. C. 1000.
Madame Moitrel Barbosa (parteira) — 34, 1, da Assembléa, 2º andar. Teleph. C. 2672.

CIRURGIA, MOL. SENHORAS VIAS URINARIAS

Dr. Felix Goulart — S. José, 42 (3 ás 5). C. 361. Res.: Laranj. 30.
Dr. J. Adolpho Josetti — R. Assembléa 28 (2 ás 4). Tel. C. 1000.
Dr. Eugenio Decourt — Consultas diarias — Assembléa, 34, de 5 ás 7.
Dr. Rupert Pereira — Uruguayana, 134, (das 3 ás 5). Tel. N. 6688.
Dr. Osorio Mascarenhas — Av. Rio Branco 257 (3 ás 5). C. 948.

CLINICA CIRURGICA, VIAS URINARIAS

Dr. Julio de Macedo — Carioca, 54-A (12 ás 6). C. 3305 — V. 5588.
Dr. A. Costallat — R. Carioca, 30 — (das 4 ás 6 hs.) Tel. C. 3956.

CIRURGIA, DOENÇAS DO RECTO E ANUS

Partos, doenças das senhoras, tumores no ventre e operações

Dr. Jeronymo Guimarães — Rua Bambina 124. Tel. Sul 1409 — R. Carioca 28, 2 ás 4. Cent. 358.

GARGANTA, NARIZ, OUVIDOS E BOCCA

Dr. Eurico de Lemos — Especialista Prof. liv. da Faculdade. Cura ozena (fetidez nasal). R. Assembléa, 13 (sobr.) — Das 12 ás 6 hs.

GARGANTA, NARIZ E OUVIDOS

Dr. Augusto Linhares — Cura gagueira. Quitanda 11. (2 hs.). C. 963.
Dr. Alvaro Tourinho — R. Ouvidor, 152. Das 3 ás 5 horas.
Dr. Paulo Brandão — Quitanda 5 — (3 ás 5 hs.). Tel. 5550, C.
Dr. Sebastião Cesar da Silva — Ouvidor, 189, 1º — 2 ás 5. T. N. 5508.

OCULISTAS

Drs. Moura Brasil e Gabriel de Andrade — Uruguayana 37 (12 ás 4).
Dr. Pache de Faria — Cons.: rua da Carioca 43, de 1 ás 5. Tel. N. 5380.

OLHOS, GARGANTA, NARIZ E OUVIDOS

Dr. Guedes de Mello — R. de S. José, 51, das 3 ás 5. Tel. C. 5868.
Dr. Raul David de Sanson — S. José, 43, 1º, das 2 ás 5. Tel. C. 5197.
Dr. Chaves de Freitas — Av. Central, 137, 9 ás 11 e 2 ás 5. Tel. 5958, C.
Dr. Hilario de Gouvêa — R. de São José 24. Tel. C. 2558, 2 ás 4 hs.

CASAS DE SAUDE

Dr. Estellita Lins — Modernas installações. Lab. Raio X. Op. vias urinarias. Bd. 28 de Set. 324. Tel. 6143, V.

DENTISTAS

Emilio Dazonne — R. da Carioca, 20. Diario: das 9 ás 5 hs. Tel. C. 1125.

ESCOLAS E LIVRARIAS

Livraria Alves — Livros collegiaes e academicos — R. Ouvidor, 166.

HOTEIS E PENSÕES

Hotel Avenida — O mais importante do Brasil. End. teleg. "Avenida".

OS MELHORES CAFÉS

Café Ideal — Sempre puro. Dep.: r. Saude 142 a 150. Tel. 709, Norte.

CINEMATOGRAPHIA

Benedetti — Synchronismo musical privilegiado no Brasil e no estrangeiro. Laboratorio e theatro de "pose". — R. Tavares Bastos 153. T. B.M. 935.

COLLEGIOS

COLLEGIO PAULA FREITAS, fundado em 1892 — Internato, semi-internato e externato. Curso de adaptação, primario, propedeutico, secundario (de preparatorios e admissão ás escolas superiores) e commercial (aulas diurnas e nocturnas). Haddock Lobo, 245. Tel. Villa 258.

DECLARAÇÕES

CENTRO COMMERCIO E INDUSTRIAS DE MATERIAES DE CONSTRUCÇÃO

RUA LUIZ DE CAMÕES 36

De ordem do sr. presidente, peço o comparecimento dos socios quites á assembléa geral extraordinaria que se realizará sabbado, 4 do corrente, ás 7 1|2 horas da noite, nesta secretaria, para resolver sobre o augmento de mensalidades, acquisição de terreno para o edificio social e outros assumptos de grande interesse.

Rio, 1 de novembro de 1922. — *Henrique Espirito Santo*, secretario. (P 0665)

A' PRAÇA

Magalhães, Freire & Comp., estabelecidos nesta capital á rua de S. Bento n. 28, participam a esta praça, ás do interior do paiz e ás do exterior com as quaes mantem relações commerciaes que, nesta data, na melhor harmonia se desligou da sociedade, embolsado de todos os seus haveres o socio solidario Joaquim de Souza Freire.

Rio de Janeiro, 31 de outubro de 1922 — *Magalhães, Freire & C.* (P 10650)

ASSOCIAÇÃO BENEFICENTE DOS EMPREGADOS DO LLOYD BRASILEIRO

Os srs. associados em atrazo de seis (6) mezes de suas mensalidades são convidados a vir pagal-as até 20 de novembro, sob pena de lhes ser applicada a penalidade do paragrapho 1º, do artigo 12, dos Estatutos.

Rio de Janeiro, 20 de outubro de 1922 — O 1º secretario, *Claudio de Freitas.* (P. 9628)

LEOPOLDINA RAILWAY

MODIFICAÇÃO NO HORARIO DOS TRENS DE SUBURBIOS

A começar do dia 1º de novembro proximo futuro, o numero de trens de suburbios, servindo a zona de Praia Formosa até Merity, será augmentado em 10 trens diarios, cujos trens correrão nas horas de maior movimento, da manhã e da tarde, com pequenas alterações do horario durante o dia.

O horario detalhado acha-se affixado em todas as estações suburbanas.

Rio de Janeiro, 30 de outubro de 1922 — *M. C. Miller*, director-gerente. (4598)

SUP.:. CONS.:. DO BRASIL

Hoje, assembl. ordin. ás 8 horas, eleição de um membr. eff. e discussão de seus Estatutos.

O gr. secr. gr.:, *Amaro Albuquerque.* (P. 8894)

COLLEGIOS

Agencia Dactylographica e de traducções

Executam-se trabalhos dactylographos e traducções com a maior esmero e presteza, na Escola Commercial Feminina, á rua S. José n. 72, 1º andar. Preços modicos. Informações na séde da escola, das 10 horas da manhã ás 5 horas da tarde. (619)

Collegio Sylvio Leite

— Rua Maria e Barros, 238. Tel. V. 1454. Internato, semi-internato e externato. Cursos primario, secundario, commercial e especial de preparatorios com programmas equiparados aos do Collegio Pedro II. Ensino pratico de linguas vivas. Aulas de theoria musical, solfejo, piano e violino. Instrucção physica e militar com direito á caderneta de reservista. Cuidadosa preparação intellectual com obrigatoriedade rigorosa do ensino e alliada á educação moral, civica e religiosa, está cultivada e sob o ponto de vista catholico. Tratamento excellente, sendo as refeições dos alumnos as mesmas do director e professores. (2850)

ANNUNCIOS

1922 — Folhinhas — 1923

Grande variedade por baixos preços, com blocos e impressão, allemãs, americanas e nacionaes. Rua de S. José n. 21, 1º andar. Telephone Central 5959. M. Martins & Marinho. (P 7874)

Rio Mensageiro

Junto a este jornal — Entrega volumes a domicilio expedidos urgentes e garantidos. Telephone Central 58. (9291)

OURO

Prata, platina, brilhantes, compram-se e pagam-se bem, na praça Tiradentes, n. 62. Concertam-se joias e relogios — CASA GARCIA (628)

VIAS URINARIAS

Cura da gonorrhéa aguda e chronica e suas complicações. Tratamento rapido dos estreitamentos pela electricidade. Doenças venereas. Tratamento da syphilis pelo bismutho, neosalvarsan (914) e mercurio. Dr. Raul Rocha — Consultas e curativos das 9 ás 11 e das 2 ás 6. Rua Sete de Setembro n. 195. — Faz operações com anesthesia local, sem nenhum soffrimento para o paciente — Preços modicos. (6690)

OPTICA BRAZIL

Oculos e pince-nez, de superior qualidade, com crystaes de 1ª, por preços sem competidor.
Binoculos, Thermometros, etc.
Exame da vista gratis.
J. PEREIRA & MADUREIRA
Rua da Assembléa, 54 — Rio (4961)

Belleza dos Cabellos

Obtem-se usando a FRISOLINA.
Evita a caspa.
Preço, 3$000.
Pelo Correio, 5$000
Perfumaria "A NOIVA"
Rua Rodrigo Silva, 36,
Entre 7 de Setembro e Assembléa.

BICYCLETAS de ultimo modelo, com roda livre, para meninos e meninas, rapazes e moças

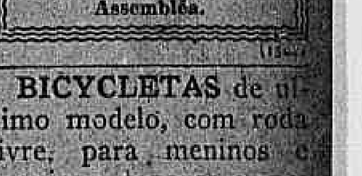

Casa Grão Turco

Ouvidor, 96 — Tel. N. 4.034 (3919)

CAFE' BRASIL

KILO, 2$300
E' o melhor. Fundado em 1897. Marca registrada. Rua Uruguayana n. 154. (P 8858)

AUTOMOVEL DE LUXO

[illegible]

PALACIO THEATRO

(EMPREZA JOSE' LOUREIRO)

HOJE — A's 3 horas em Matinée

HOJE — A's 8 1|2 horas em Soirée

Pelo motivo da grande procura de bilhetes e para satisfazer a todos que desejam ver o extraordinario film este será exhibido ainda *Hoje, Sabbado e Domingo*

Em Matinée e Soirée

Ultimas representações da *Universal Jewel Super-Producção*

ESPOSAS INGENUAS

Impressionante e grandioso drama em 15 partes. Conforme a opinião unanime da imprensa carioca, é a obra mais maravilhosa até agora conhecida.

Um prologo executado pelos artistas da Companhia A. Pavlowa - Darling, Sosoff e LA PETITE LEONITA (7 annos de edade)

Preços — Frizas, 30$000, Camarotes, 25$000, Poltronas e Cadeiras Numeradas, 5$000 e 3$000, Balcões e Geraes, 2$000

Os bilhetes podem-se obter no Palacio Theatro de 10 horas em deante. 4708

CINE THEATRO AMERICA

Emp. Paiva Carusc & C. — Tel. V. 4575 — Praça Saenz Pena

HOJE — A's 7 horas e ás 9 1|4 — HOJE — Na TELA — O film em 5 partes — FAZENDO FITA, por Bebé Daniels. — COMPANHIA GARRIDO — No PALCO — a burleta em 3 actos, original de GASTÃO TOJEIRO, musica do maestro SOPHONIAS DORNELLAS

O PAU FURADO

Rosinha — ALDA GARRIDO; Seixas — AMERICO GARRIDO; Henrique — JOÃO DE DEUS. Outros papeis a cargo dos artistas Thereza Gatti, Estephania Louro, Georgina Teixeira, Manoel Teixeira, Alves Moreira, Luiz Bastos, Carlos Lima, etc.

Na proxima semana — "A inquilina de Botafogo", de Gastão Tojeiro, em que estréa o distincto actor Mendonça Balsemão. (P 10898)

THEATRO REPUBLICA

Empresa Theatral José Loureiro
Companhia SATANELLA — AMARANTE
HOJE — A's 8 3|4 — HOJE
A engraçadissima opereta
Amor Perfeito
Amanhã — "Amor Perfeito".
Terça-feira, 7 — Festa de Estevam Amarante — BICHINHA GATA.
Palacio Theatro — 9 de novembro — Estréa da Companhia de operetas Bertini-Gioana. (P 9888)

Cine Theatro Boulevard

HOJE HOJE HOJE
Um programma colosso.
Na tela — DESENHOS ANIMADOS da Paramount
Vindicta de Cego
super-producção da Fox, em 8 longos actos, pelos grandes artistas: Stella Taylor e Tyrone Power.
No palco — Continuação do celebre artista brasileiro BAPTISTA JUNIOR em suas canções regionaes e numeros de ventriloquia. — Successo unico.
Amanhã — O Garotinho, Jack Coogan; No Paiz do Sonho, Alice Brady. (P 9792)

Cinema Olympia

Rua Visc. do Rio Branco, 53
HOJE — Sensacional — HOJE
programma novo
A COSTA DA OPPORTUNIDADE
drama em 5 actos, protagonista Warren Kerrigan.
No mesmo programma apresentamos o grande film:
Não dispare
drama em 6 actos por Herbert Rawlinson
Sabbado — Sombra das Selvas, 13º e 14º episodios, 4 actos; O Resgate da Honra, drama, 5 actos. (P 9730)

ASSYRIO

Jantar de gala
DIA 4 — SABBADO — DIA 4
Orchestra de 10 professores
Devido ao grandioso successo alcançado sabbado ultimo no jantar de gala dedicado á Italia, a direcção deste estabelecimento resolveu levar a effeito um outro JANTAR DE GALA, no dia 4 do corrente, sabbado.
Para esse fim reuniu um grupo de afamadas cançonetistas.
O ASSYRIO está sendo ricamente ornamentado.
Jogo de serpentinas, Flores e grandiosas attracções.
HAVERA' DANSAS DURANTE O JANTAR.
Preço do jantar, 10$000
A entrada é franca. (P 9762)

116, RUA BENTO LISBOA, 116

Um programma non plus ultra

CIRCO CENTENARIO

Rua Bento Lisboa - 116

AMANHÃ ESTRÉA

Não confundam

O melhor Circo em Tournée

Cine Meyer — Cine Engenho de Dentro

COMP. BRASIL CINEMATOGRAPHICA

HOJE e sempre os melhores films JAKIE COOGAN, em
— O GAROTINHO —
5 actos
— OS FUGITIVOS —
super-producção sueca, em 6 primorosos actos
Amanhã — W. Farnum, em A Taça da Amargura. (P 9786)

HOJE — SUCCESSO — HOJE
MAE MURRAY, em
— A. B. C. DO AMOR —
6 longos actos
Betty Ross Clark, em
A CASA MAL ASSOMBRADA
6 actos
Amanhã — J. Gilbert, em Mancha da Covardia.

CINE-THEATRO "BRASIL" (O melhor e o mais confortavel Cinema da Tijuca)

HOJE — UM SUCCESSO — HOJE
BENDICTA FAMILIA — Comedia em 2 actos
— NO PAIZ DO SONHO —
Drama da Realart, em 5 actos, com ALICE BRADY
— O AMOR DE UMA MULHER —
Film Paramount, em 6 actos, com Agnes Ayres e Jack Holt.

SABBADO — SENSACIONAL PROGRAMMA — SABBADO
Na tela — DESENHOS ANIMADOS.
UMA OPTIMA OPERAÇÃO — Comedia em 2 actos por Chico Boia
A Flor do Amor
Producção especial da United Artists, em 7 actos com Carol Dempster e Richard Barthelmess.

No PALCO, ás 9 horas:
Estréa do primeiro tenor brasileiro
Vicente Celestino
que cantará romanzas e modinhas acompanhadas pelo primeiro tocador de violão do Rio de Janeiro.

Dias: 9, 10, 11 e 12 — DOUGLAS FAIRBANKS, em
Os Tres Mosqueteiros
Uma obra prima em 12 magnificos actos.
AVISO — De accordo com o nosso contrato este film será de exhibição exclusiva em nosso cinema para todo o bairro? Não percam pois, a occasião de ver o querido Douglas, no papel de D'Artagnan. (P 9872)

TRIANON

Director-gerente: N. VIGGIANI
Ensaiador: EDUARDO VIEIRA
COMPANHIA BRASILEIRA DE COMEDIA
Temporada do Centenario. Representações extraordinarias de LEOPOLDO FRÓES.
Director artistico: VIRIATO CORRÊA
Proprietario: J. R. STAFFA

— HOJE —
A's 7 3|4 e 9 3|4
ULTIMA SEXTA-FEIRA, da
A querida vóvó
3 ACTOS ENCANTADORES DE ANTONIO GUIMARAES.
Amanhã e sempre: A QUERIDA VOVÓ. Segunda-feira: — Recita de Antonio Guimarães.

Por motivo de molestia de José do Patrocinio Filho não se realiza hoje a annunciada TARDE REGIONAL. (P 9878)

QUARTA-FEIRA, 8:
O MODESTO PHILOMENO
engraçadissima comedia de GASTÃO TOJEIRO.

CINEMA EXCELSIOR

RUA DO CATTETE, 274
Empresa V. R. Castro
HOJE! HOJE!
Lia de Putti, a linda e encantadora estrella allemã, em
Terra em Fogo
7 actos deslumbrantes
O REI DE CAMARGUE
Uma super-producção franceza, em 7 actos monumentaes.

CINEMA MASCOTE

Rua Archias Cordeiro, 230, Meyer
Empresa V. R. Castro
HOJE! HOJE!
Dois grandes artistas em um só film: Dorothy Dalton e Rudolpho Valentino em
— TERRA EM FOGO —
ou (De Marinheiro a Commandante) super-producção Paramount, em 7 actos. "Exonerado da culpa" drama em 2 actos. AGUENTA, DANDY! 2 actos comicos.
Amanhã — Fazendo Fita.

CINEMA POPULAR

Rua Marechal Floriano Peixoto 99, 101 e 103, — Empresa V. R. Castro
HOJE! HOJE!
Douglas Fairbanks, o dextro e elegante em um film de aventuras sensacionaes.
— A MARCA DE ZORRO —
8 actos formidaveis
SOMBRA DAS SELVAS
15ª serie — Final
Segunda-feira — O Rei da Camargue. (P 9892)

THEATRO MUNICIPAL — Concessionario: Walter Mocchi

(Temporada official de 1922)
3 UNICAS RECITAS DA GRANDE COMPANHIA LYRICA DO CENTENARIO
(A PREÇOS REDUZIDOS)

TERÇA-FEIRA, 7 — A's 8 3|4
CARMEN
Protagonista: GABRIELLA BESANZONI
Don José: KIRCHHOFF — Rossi Morelli — Vitulli — Giacomucci — Lilloni — Fiore — Nardi — Palai.
Maestro: BELLEZZA.
POLTRONA — 20$000.

QUARTA-FEIRA, 8 — A's 8 3|4
"Rentrée" do maestro MASCAGNI
dirigindo a sua opera em 1 acto
— CAVALERIA RUSTICANA —
BESANZONI — Paoli — Rossi — Morelli.
PALHAÇOS
Estréa do tenor brasileiro CAMARGO, da Opera Comica, de Paris.
Gilly — Vitulli — Asdrubal Lima
Maestro: RICCI.
POLTRONA — 25$000.

QUINTA-FEIRA, 9 — A's 8 3|4
TRAVIATA
Protagonista:
— ELVIRA DE HIDALGO —
Paoli — Persichetti
Maestro: BELLEZZA.
POLTRONA — 20$000.

Desde 10 horas da manhã de HOJE, acham-se á venda os bilhetes para estes tres primeiros espectaculos aos seguintes PREÇOS: — Frizas e camarotes de 1ª, 100$000; camarotes de 2ª, 50$; poltronas, 20$; balcão A e B, 15$; idem (outras filas), 12$; galerias A e B, 5$; idem (outras filas), 4$000. (P 9855)

ELECTRO-BALL CINEMA

EMPRESA BRASILEIRA DE DIVERSÕES
51 — Rua Visconde do Rio Branco — 51
A MAIS POPULAR E QUERIDA CASA DE DIVERSÕES DESTA CAPITAL

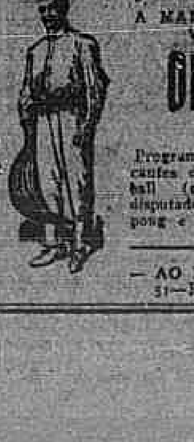

Olhos do Coração
por MARY MILLES MINTERS
Programmas cinematographicos dos melhores fabricantes de films. — Sensacionaes torneios de electro-ball (modalidade do tradicional sport da pelota), disputados por verdadeiros campeões — Bilhares, ping-pong e outras diversões. — Aberto das 4 horas da tarde á meia-noite.
— AO ELECTRO-BALL CINEMA! 51 — Rua Visconde do Rio Branco — 51. (P 9874)

Circo Europeu

Empresa João de Oliveira
Director: Adelino Motta
Installado á rua Marquez de Abrantes (canto da praia de Botafogo)
HOJE — A's 8.45 — HOJE
ESTUPENDO ESPECTACULO
Com Chicharrão, o imperador do Riso, Torresmo e Pereréca em novas e irresistiveis entradas, e toda a troupe de tonys. Do programma, que é magnifico, constam ainda:
Mr. Canales, o famoso jockey inglez, com o seu lindo cavallo Normando. Miss ONI, a mulher Sansão. Miss EMILIA e seu admiravel Poney. JOAQUIM DE ARAUJO, o inegualavel. A FAMILIA CHULVIS na sua famosa ESTATUARIA, etc.
O domador VALVERDE trabalhará com a leôa BEL e exporá o feroz leão NERO.
Amanhã — Grande funcção.
Breve: Estréa do leão Nero. (P9853)

CINE THEATRO CENTENARIO

RUA SENADOR EUZEBIO, 186. Tel. 3426 Norte

HOJE — Unica representação — HOJE
M.ter Henry Williams
(O MYSTERIOSO)
Grande experimentador do hypnotismo e catalepsia total com paralisação do coração no espaço de varios segundos e que fará em presença de quantos medicos e pessoas scientificas que queiram ver.
NUMERO DE SENSAÇÃO
A caixa mysteriosa
Onde será amarrado, encerrado, libertado após 2 minutos em presença do publico.

Na TELA — 2 soberbos films:
Amor sagrado
drama em 6 actos da Paramount, pela estrella Elsie Ferguson.
O Fantasma inimigo
13º e 14º episodios em 4 actos.

AMANHÃ em MATINÉE e SOIRÉE
A exhibição do grandioso film [illegible]
Os Tres Mosqueteiros
Extrahido do celebre romance de Alexandre Dumas.
O papel de D'ARTAGNAN [illegible]
AVISO — [illegible]

¿Que lente tem a sua camara?

Ao vermos uma linda paisagem, enfocamos a camara, opprimimos o disparador e em uma fracção de um segundo obtemos uma excellente photographia.

¿Qual foi o factor fundamental n'essa rapida e feliz operação photographica? A LENTE.

A lente é que determina o verdadeiro merito de uma camara photographica e as melhores camaras estão munidas com lentes de Bausch & Lomb.

Ha quasi tres quartos de seculo que fabricamos lentes photographicas que gosam hoje de fama universal.

Peça folhetos descriptivos

BAUSCH & LOMB OPTICAL COMPANY
Rochester, N. Y., E. U. da A.

Reputados fabricantes de lentes e instrumentos opticos por cerca de 70 annos

(3547)

Depositarios dos afamados calçados

Atlas e Rockland

CERQUEIRA & ALVES

Especialistas em calçados finos para Senhoras, dos melhores fabricantes do Rio e São Paulo, em Luiz XV e saltos de sola ATLAS.

SUPERIORES E GARANTIDOS.

Telephone Norte 2866.

111 - Avenida Passos - 111

RIO DE JANEIRO

PAULISTAS

Modelo — AIDYL

18 a 26.	4$500
27 a 33.	5$500
34 a 36.	7$000
37 a 40.	7$500

PAULISTAS

Modelo — AIDYL

18 a 26.	4$500
27 a 33.	5$500
34 a 36.	7$000
37 a 40.	7$500

Modelo INFANTIL

22 a 27.	7$000
27 a 33.	8$000
34 a 36.	10$000
37 a 40.	12$000

Modelo INFANTIL

22 a 27.	7$000
27 a 33.	8$000
34 a 36.	10$000
37 a 40.	12$000

LINDOS LUIZ XV a 25$, 26$, 27$ e 28$000.

(4712)

TOMEM

Sal de Fructa ENO

Eno's Fruit Salt

todas as manhãs, antes de mais nada. O ENO conserva o estomago livre de qualquer azedume ou fermentação, permittindo aos intestinos funccionarem com regularidade, e deixando-os perfeitamente limpos, fortes, sãos e vigorosos. Um pouco do ENO, tomado em agua a qualquer momento, allivia a nausea, estimula a digestão faz desapparecer as enxaquecas e o cansaço, e tranquiliza os nervos. Para a prisão de ventre, tome-se o ENO em agua quente. Adoptem-no sobre muito agradavel tanto as crianças como os adultos. Exija-se o ENO legitimo, pois é efficaz e, ao mesmo tempo, é absolutamente, nocivo.

A Venda em todas as Pharmacias

Preparado exclusivamente por J. C. ENO, Ltd., Londres, E. C. 1, Inglaterra

Agentes Exclusivos:

HAROLD F. RITCHIE & CO., Inc., Nova York, Toronto, Sydney

(3557)

ACTOS FUNEBRES

Eugenia Leuzinger Masset

Gustavo Leuzinger Masset, senhora, filhos e genros; Georges L. Masset, senhora e filhos; viuva P. J. Ritchie (ausente); Emile Masset, senhora, filhos, genros e netos; viuva Mathilde Bracconnot, filhos e genros; viuva Bruno Bister (ausente); Hugo Schleck, senhora e filhos; viuva Masset e filhos; ... e netos; Paulo Leuzinger, senhora e filhos; ... Leuzinger; Charles Masset (ausente); as familias ... agradecem a todas as pessoas que os acompanharam na sua grande dor pela perda da sua muito querida mãe, sogra, avó, bisavó, irmã, cunhada, tia e prima, e de novo convidam os seus parentes e amigos para a missa de setimo dia, que se realizará hoje, sexta-feira, 3 do corrente, ás 10 horas da manhã, no altar-mór da egreja da Candelaria, antecipando seus agradecimentos por este acto de religião. (P 9443)

Coronel Joaquim Antonio Lopes

Christiana Louzada Lopes, dr. Aramis Lopes e senhora, Heitor Lopes, senhora e filha, Joaquim Lopes Filho, senhora e filhos e Jorge Lopes, agradecem tão penhorados a todos os parentes e amigos que se dignaram acompanhar os restos mortaes de seu pranteado e nunca esquecido esposo, pae, sogro e avô coronel JOAQUIM ANTONIO LOPES e de novo os convidam para assistir á missa de setimo dia que por sua alma farão rezar amanhã, sabbado, 4 do corrente, ás 9 horas, na egreja de Nossa Senhora do Carmo, antecipando seus agradecimentos a todos que comparecerem a esse acto de religião. (P 9816)

Julieta de Paula Antunes

(SEXTO MEZ)

Sua familia manda celebrar uma missa pelo eterno repouso de sua alma, amanhã, sabbado, 4 do corrente, ás 9 horas, na egreja de Santo Affonso (rua Major Avila), para a qual convida os parentes e amigos. (P 9864)

Maria Amelia de Albuquerque Diniz

(PROFESSORA MUNICIPAL)

Seus filhos ... Zeila Saldanha Nabuco e marido, Carlos Brandão ... e filhos, Cunha e senhora, agradecem ás pessoas que os acompanharam na immensa dor pelo fallecimento de sua muito querida mãe e amiga MARIA AMELIA DE ALBUQUERQUE DINIZ (Zizinha) e desde já os convidam para assistir á missa de setimo dia do seu passamento, que será rezada na egreja do Coração de Maria, (Meyer), amanhã, sabbado, 4 do corrente, ás 8 horas da manhã. (P 9830)

Adelaide C. do Amaral Simas

Seus filhos, genros, noras e netos, Seraphim Simas, senhora e filhos, José Simas, senhora e filha, José Simas, senhora e filhos, commandante Raymundo Mendonça, senhora e filhos, Lourival Wilshire, senhora e filhos, Armenio Fonica, senhora e filho, convidam a todas as pessoas de sua amizade para assistirem á missa de trigesimo dia que mandam celebrar amanhã, sabbado, 4 do corrente, ás 9 1/2 horas, na matriz de São João Baptista de Nictheroy. (P 9836)

Zilda Maggessi Moreira

(TITOQUE)

Euclydes Stonembach Moreira, viuva João Maggessi de Castro Pereira e demais parentes agradecem profundamente reconhecidos a todas as pessoas que se dignaram enviar-lhes pesames e telegrammas e acompanharam até á ultima morada os restos mortaes da sua inesquecivel esposa, filha, nora, irmã, tia e prima ZILDA MAGGESSI MOREIRA (Titoque), e de novo convidam para assistir á missa de setimo dia que mandam celebrar amanhã, sabbado, 4 do corrente, ás 9 1/2 horas, no altar-mór da egreja de S. Francisco de Paula, pelo que desde já se confessam summamente gratos. (P 9831)

Francisco Christino de Almeida e Souza

(1º ESCRIPTURARIO DA E. F. C. DO BRASIL)

Sua viuva, seus irmãos, cunhada e mais parentes convidam aos seus amigos e parentes para assistirem á missa de trigesimo dia que pelo descanso eterno de sua alma mandam rezar hoje, sexta-feira, 3 do corrente, ás 8 1/2 horas, na egreja de Nossa Senhora do Rosario, hypothecando a todos a sua gratidão. (P 9806)

José Maria da Veiga

Viuva, filho e nora fazem celebrar uma missa em sua intenção, no Mosteiro de São Bento, Alto da Boa Vista, hoje, sexta-feira, 3 do corrente, ás 7 1/2 horas, 16º anniversario de seu fallecimento. (P 1899)

Dr. Mario José da Cunha e sua esposa Odette da Cunha

Alvaro Augusto Pereira de Souza pede a todos os seus irmãos espiritas, parentes, amigos e centros espiritas, para hoje, 4º anniversario da desencarnação de seus sobrinhos MARIO e ODETTE, fazerem preces ao altissimo, pedindo um raio de luz para a purificação de suas almas. Desde já agradece. (P 9807)

CAPITÃO-TENENTE COMMISSARIO REFORMADO

Joaquim José Ferreira Guimarães

Maria Eugenia Ferreira Guimarães, capitão tenente commissario Americo E. Ferreira Guimarães e familia, Judith e Olga Guimarães, viuva, filhos, nora e netos, e mais parentes do fallecido capitão tenente commissario reformado JOAQUIM JOSÉ FERREIRA GUIMARÃES, agradecem penhorados a todas as pessoas que acompanharam na sua grande dor e convidam aos seus amigos e parentes para assistirem á missa de setimo dia que por alma do mesmo fazem celebrar amanhã, sabbado, 4 do corrente, ás 9 1/2 horas, no altar-mór da egreja da Candelaria. (P 9813)

Olga Kemp de Miranda

A familia da finada OLGA KEMP DE MIRANDA, verdadeiramente sensibilizada com as provas de carinho que lhe foram dispensadas por occasião do seu enterramento agradece penhorada a todos que compareceram e communica-lhes que o seu enterramento realizou-se hontem no cemiterio de S. Francisco Xavier. (P 9795)

D. Maria Henriqueta Midosi Fontes

A familia de D. MARIA HENRIQUETA MIDOSI FONTES agradece penhorada ás pessoas que acompanharam o enterro da extincta e convida para a missa que manda celebrar na egreja da Candelaria, hoje, sexta-feira, 3 do corrente, ás 9 1/2 horas. (P 9682)

Thomaz José da Silva Cunha

Sarah Coelho da Silva Cunha, dr. Oscar dos Santos Cunha, esposa e filhos, Maria Olga Cunha dos Santos, esposo e filhos, Thomaz dos Santos Cunha, Alice Ferreira de Oliveira, esposo e filhos, Maria da Penha da Cunha Magalhães, esposo e filhos (ausentes), Carolina da Cunha Barbosa Leão e esposo, Mathilde da Silva Cunha (ausente), participam a todas as pessoas amigas que a missa de trigesimo dia pelo eterno descanso do seu saudoso esposo, pae, sogro, avô, irmão, cunhado e tio será rezada amanhã, sabbado, 4 do corrente, ás 10 horas, na egreja de Nossa Senhora do Carmo. Desde já agradecem. (P 8887)

Dr. João da Gama Filgueiras Lima

A Sociedade Protectora da Instrucção, mantenedora do Lyceu Popular de Inhaúma, grata á memoria do seu ex-presidente DR. JOÃO DA GAMA FILGUEIRAS LIMA mandam celebrar solemnes exequias pela sua alma, no trigesimo dia de seu infausto passamento, hoje, sexta-feira, 3 de novembro, ás 10 horas, na matriz do Engenho Novo, convidando para esse fim a digna familia do finado e os parentes, amigos e admiradores do mesmo. — Alberico Sant'Anna, presidente. (P 9468)

Agradecimento

A familia do saudoso extincto THOMAZ JOSÉ DA SILVA CUNHA, mais uma vez penhorada agradece a todas as pessoas amigas e a todo o pessoal das fabricas: Corcovado e Botafogo, que vieram trazer palavras de conforto por occasião do doloroso transe porque acaba de passar. (P 8.888)

XAROPE DE SÃO BRAZ

Cura tosse em 24 horas. Infallivel na asthma, COQUELUCHE e tuberculose; vidro 2$500. Em todas as pharmacias e drogarias. Deposito: Rua Marechal Floriano, 55; Carioca n. 25; casa Huber, e drogaria Barcellos, em Nictheroy. (372)

Elvira Santa Rosa Tavares de Mattos

Manoel Tavares de Mattos e filhos, Carlos, Sylvio e Emilio Tavares de Mattos, viuva Santa Rosa e filhos, viuva Carvalho Teixeira, filhos e netos, Manoel Maciel Dantas e senhora (ausentes), Manoel Maciel Dantas Junior, senhora e filhos, Armando Dantas, senhora e filhos, Raul Tavares de Mattos, senhora e filhos, Affonso Tavares de Mattos, senhora e filhos, Oscar Alberto e Dulce Tavares de Mattos, penhorados agradecem ás pessoas que acompanharam os restos mortaes de sua inesquecivel mãe, cunhada, sobrinha e prima ELVIRA DE SANTA ROZA TAVARES DE MATTOS e de novo os convidam e aos parentes e amigos para assistirem á missa de setimo dia que pelo repouso de sua alma mandam rezar amanhã, sabbado, 4 do corrente, ás 9 horas, no altar-mór da matriz de S. José. Por este acto piedoso se confessam agradecidos. (P 9891)

Corôas de Biscuits

COMPREM SO' "BISCUITS"

São as mais distinctas, mais duraveis e as preferidas pelas pessoas de bom gosto. Para todos os preços. Unica fabrica. Phone C. 893. ALVES FREIXO & COMP. Passeio, 62. (167)

FLORICULTURA BARBACENA

Assembléa 113. T. 1837. C. Corôas e Palmas de flôres naturaes por preços modicos. (4849)

Mediante o nome por extenso, edade, residencia, hora certa de estar em casa, um enveloppe já sellado e subscriptado para volta, o CENTRO HUMANITARIO D'"*OS VIDENTES*", Jesús, Caridade, Maria José, fornece DIAGNOSTICOS aos doentes e os meios de CURAL-OS.

Correspondencia com "*OS VIDENTES*", Caixa Postal numero *2216* (dois mil duzentos e dezeseis), RIO DE JANEIRO. (4687)

Fabricantes de balas de chocolate

Procura-se homem ou senhora com muita pratica. Paga-se bem. Responder para Lund, no escriptorio desta folha. (P 10843)

PO' DE ARROZ RENY

PERFUMADO E MEDICAMENTOSO

ADHERE MESMO SEM CREME

Caixa pequena, 600 réis; grande ...; Pelo correio ... réis. MAGALHÃES & LOBO, Rua Marechal Floriano, 10, sobrado. Rio. (P 10734)

Capas e Vestidos

EX-ALFAIATE DAS FAZENDAS PRETAS VICENTE PERROTTA

Costumes de linho de todas as cores desde 170$; costume de montaria (de casemira kaki), 250$; vestidos de charmeuse desde 300$; vestidos de linho, filó e esponja, a preços muito camaradas. Rua da Quitanda n. 33. Telephone 3379 Central. (P 9586)

Socio-commanditario

Procura-se com capital de 60 contos para reabrir a fabricação de um artigo de grande consumo, muito conhecido e exigido pelos bars, confeitarias, etc., desta praça, cuja fabricação foi interrompida durante a guerra por motivo da nacionalidade austriaca do proprietario. Cartas ao "Krause", rua Dr. Felix da Cunha 104, Rio. Tijuca. (P 9849)

Methodo de corte

Facil e comprehensivel, ao alcance de todos, de nome. Nunes de Abreu e Irene Guedes. A' venda na rua General Camara n. 110, sobrado. Telephone Norte 5892. (3337)

PHARMACIA

Precisa-se de um bom pratico. Largo do Rosario n. 20 A. (P 9850)

CHAPEOS

Fazem-se e reformam-se com perfeição. Tambem se dão lições. Acceitam-se encommendas de formas em arame e esparterie. — Preços modicos. — Rua Uruguayana n. 226, sobrado. (P 9867)

Precisa-se uma casa

mobilada ou não, para republica de dois moços allemães, em Santa Thereza. Cartas por favor a "Casa" na Agencia Edance, rua Alfandega 112. (4674)

SALAS E QUARTOS MOBILADOS

Casal estrangeiro distincto, sem creanças, aluga quatro grandes salas e quatro quartos todos com janellas para a rua, bem mobilados, independentes, com todas as commodidades, juntos ou separados e com pensão. Cozinha italiana, franceza e brasileira, apropriados para uma delegação, familias que desejam permanecer alguns dias no Rio, casaes ou cavalheiros de fino trato. Casa séria. Diaria 12$000. Rua Frankisco Muratori n. 2, sobrado. Telephone n. 3761 Central. (P 9846)

Machinas "Typograph" e dobradeira

Compra-se machina de compor "Typograph" em bom estado, e machina de dobrar para 16 paginas, formato dois jornaes. Offertas á rua da Assembléa 71, 1º. (P 9840)

CACHORROS POLICIAES ALLEMÃES

Vendem-se filhotes de pura raça Lobo. Os machos 150$000 e femeas 100$000. Rua Dr. Mesquita Junior 5. (P 9893)

FORD PARTICULAR

Vende-se um com pouco uso, funccionando perfeitamente, de meio dia ás 2 horas, rua da Lapa n. 89. (P 9819)

Machinas de escrever

Concerto — Nickelagem — Limpeza. K. Sass — Telephone Norte 4574. — Rua Theophilo Ottoni 101, sobrado. (P 3973)

COPACABANA

Vende-se uma grande area de terreno com a extensão de 300 e tantos metros sob a largura de 19,50 metros, existindo no mesmo terreno parte de uma pedreira, barro, saibro de boa qualidade, podendo ser explorada, o terreno atravessando a rua dos Tonelleiros, tendo o mesmo terreno uma frente com 8,50 metros de largura para a rua Barata Ribeiro; todo o terreno prompto a edificar. Trata-se no largo da Carioca n. 17, Café da Ordem, com o sr. Teixeira Junior. (P 8896)

CRUZ LEMOS & C.

Commissões e Consignações

Cereaes em grande escala

Fabrica de saccos novos

Deposito de saccaria usada, barbante e cordina

RUA MUNICIPAL N. 9

Caixa postal n. 665

Rio de Janeiro

Filial — Victoria — Rua Primeiro de Março n. 50. (4044)

PERDEU-SE

Perdeu-se hontem em um automovel que fez as 3 horas mais ou menos, o trajecto entre a rua S. Francisco Xavier e o cemiterio de S. João Baptista, uma bolsa de couro marron, contendo algum dinheiro e um annel amarrado em um lenço, sendo estes de valor estimativo. Pede-se á pessoa que a tiver achado, o favor de entregal-a á rua Dona Zulmira n. 45, Maracanã, que será bem gratificada. (P 9842)

Acção entre amigos

de uma machina de escrever Hammond a extrair-se em 4 deste, fica novamente adiada para 2 de dezembro. (P 10887)

A'S NOIVAS

Vende-se um completo e finissimo enxoval de cama, de seda rosa e pintado á mão, assim como um lindo fogão em pyrogravura. Preços modicos. Alliança Hotel, Avenida Gomes Freire n. 1 A, quarto 205 ou telephone Central 1025. (P 9844)

Hotel e Pensão Mauá

Dispõe de espaçosas salas de frente, por preços razoaveis. Av. Gomes Freire, 7. (P. 10556)

Pianos - Vendem-se

grande stock, usados, em bom estado, a 600$, 700$, 900$, 1:200$, 1:400$, 1:600$, 1:950$ e 2:000$000. — Rua Visconde de Itauna n. 75. (P 8321)

PHARMACIA

Precisa-se de um pratico habilitado Paga-se bem. Rua Conde Bomfim, 654. (P 9825)

Escriptas commerciaes

Largo S. Francisco de Paula 36, sala 7, das 11 ás 4. (P 8753)

CRIADAS

Precisa-se uma cosinheira e lavadeira e uma menina para cuidar de uma creança de um casal de tratamento. Rua Pereira Nunes, 192. (P. 9263)

Metaes para vitrines

e artigos de vidraceiro.

SANTOS SEABRA & C.ª

Rua LARGA, 40. Tel. 551, N. (780)

Joias de Fino Gosto

Brilhantes, perolas, turmalinas Brazileiras, pratarias e relojoaria Omega, vendem-se *20 %* mais barato do que em outra qualquer casa, na *JOALHERIA DIAMANTINA*, á RUA 7 DE SETEMBRO N. 112 (entre Gonçalves Dias e Uruguayana). (4647)

Licor bi-iodado LUETYL

Substitue com vantagem a formula de Deret e o Xarope de Gilbert.

Productos LUETYL — Empolas LUETYL

Substituem as formulas de cacodylo-iodo Hydrargirio. Leiam a bulla

CAPSULAS LUETYL

Substituem com vantagem as Pilulas de Ricord. (667)

FLAMENGO

Aluga-se uma pequena sala de frente bem mobilada, sem pensão, a cavalheiro de tratamento. Praia do Flamengo 20. (P 9794)

LINOTYPO

Vende-se uma nova, allemã, completa, por modico preço. Tratar com Benevides, rua do Rosario 161, 1º andar. (P 9803)

Motor 60 cavallos

Vende-se um de corrente alternada, de 750 rotações. Travessa do Oliveira n. 14. (P 9805)

Um medico do PERU' glorifica o CESSATYL

Ao desembarcar no Rio o eminente dr. Paz Soldan, prof. da Faculdade de Medicina de Lima e representante da Republica do Perú no Congresso Americano de Creanças, reunido nesta capital, achava-se ameaçado de grippe com febre e fortes dores de cabeça e tomando os comprimidos de CESSATYL, a conselho do prof. dr. Nascimento Gurgel, obteve tão maravilhoso resultado que espontaneamente dirigiu ao director do "Instituto Freuder" a seguinte carta:

Tengo el particular agrado de manifestar a U. que he tenido ocasion de usar el producto farmaceutico CESSATYL en mi propria persona para combatir manifestaciones gripales y que el resultad ha sido excellente. Ao felicitar U. por este producto so — Atento servidor, a.) Paz Soldan.

O CESSATYL acha-se á venda em todas as pharmacias. Dep: Andradas n. 29. (P 9816)

MARCOS ALLEMÃES E COROAS AUSTRIACAS

Prevenimos aos nossos freguezes que recebemos novas remessas dessas moedas em notas de 1.000 e 10.000.

Avisamos tambem que aproveitem para comprar emquanto a cotação fôr baixa que com poucos mil réis possam fazer muitos contos de réis. Aproveitem emquanto a Austria não receber o grande emprestimo que lhe foi concedido pela Liga das Nações.

Vendemos sempre aos melhores preços do mercado.

SYNDICATO DE CAMBIO

Federico Tomaselli & C.ª

27, RUA DA SAUDE, 27 (PPRAÇA MAUA')

(P. 9261)

EPILEPSIA

(ATAQUES DE GOTA E NERVOSOS)

Tratamento em pouco tempo com o "FILLEMUR", de Ragoucy. Mais de tres mil doentes tratados com successo em menos de dois annos. Vende-se na drogaria Pacheco — Rua dos Andradas n. 43. — Rio. (4435)

Sementes de capim

Rua do Ouvidor, 57, deposito do "Chá Ideal". (4660)

"915 Homœopatha"

EM TABLETTES

Dynamisação em primeira centesimal do 914 (Néo-Salvarsan), pelo pharmaceutico Theophilo de Andrade. Empregado contra a SYPHILIS em todas as suas manifestações, taes como: rheumatismo, feridas, manchas da pelle, eczemas, empingens, espinhas, escrophulas, darthros, erysipelas, bubões, tumores, etc. Não tem dieta. Preço: 5$500. Granado & C., 1º de Março 14; Casa Huber e r. Uruguayana, 91. (635)

CASA

Aluga-se uma com 2 quartos, 2 salas, com ou sem mobilia, proxima á praça Affonso Penna; trata-se na rua Haddock Lobo 390. (4670)

REPRESENTANTE

Para cargo de confiança, necessita-se de pessoa idonea, muito relacionada nesta praça e com referencias de 1ª ordem. Offertas para "REPRESENTANTES", no escriptorio deste jornal. (4665)

Consultorio medico

Aluga-se um, muito bem installado, á rua Rodrigo Silva n. 28. — Ver e tratar das 2 ás 3 horas. (4478)

Predio no centro

Precisa-se de um predio no centro do commercio de grosso.

Dirigir offertas para contrato ou traspasse de contrato á Companhia Joalheria S. A., 153, Avenida Rio Branco, Tel. Central 2082. (4539)

COSTUREIRA

Precisa-se para roupa de menino, Paraiso das Creanças, R. 7 Setembro, 134. (4132)

MOEDAS DE PRATA

Compram-se das antigas. Paga-se 15 a... rua General Camara n. 275, pavimento terreo. (P 8828)

Carteiras de identidade

Folhas corridas, Passaportes, Naturalizações, Casamentos, Certidões de edade, Registros atrasados de nascimento, Justificações de edade, viuvez, nome trocado, etc., Petições, requerimentos, Cancelamentos de notas de prisão, Matriculas na Inspectoria de Vehiculos, para amadores e profissionaes, com a maxima rapidez e preços modicos. Procurar o mais antigo escriptorio. Sr. Gonçalves, Rua dos Invalidos, 66-A. (P. 9316)

MOINHO PARA PO' IMPALPAVEL

Vende-se um moinho, para pó impalpavel. Serve para laboratorio ou perfumaria. E' o mais perfeito que tem vindo ao Rio, dando grande producção. Ver e tratar na drogaria Evaristo. — Rua dos Andradas n. 29. (P 9814)

SALA E QUARTO

Aluga-se junto ou separado esplendida, com duas sacadas, no centro, a senhor ou rapazes do commercio. Trata-se com o sr. Baldi, telephone Central 3552. (P 9818)

Precisa-se de um casal

Para fazenda proxima de Petropolis, bom clima, precisa-se de um casal: a mulher que seja cozinheira de primeira ordem e o homem para hortelão ou outro qualquer serviço de fazenda. — Tratar com o sr. Pedro, rua General Camara 37, Banco, das 11 ás 12 horas. (P 8870)

Collecção de sellos!

9.000 diff. vende-se barato. Cartas nesta folha sob "Collecção". (P 8879)

VELLUDO

Compra-se qualquer quantidade de velludo de cor viva, na rua Sete de Setembro 231, sobrado, com o sr. Duarte. (P 8.885)

LINDA MOBILIA

Vende-se uma rica mobilia de rotim estofado, para sala de visitas, artigo rico e de muito gosto, unica no Rio. Propria para pessoa de gosto. — Ver e tratar na rua Conselheiro Sampaio Vianna n. 34, Rio Comprido. (P 8893)

SITIO

Vende-se um com boa casa de morada, casas para empregados, garage, agua encanada com abundancia e nascente. Boa horta e muitas fruteiras, logar alto e saudavel, com frente para a barra da Gavea, dez minutos do bonde. Informar na Estrada da Freguezia n. 602 — Jacarépaguá. (P 8869)

ARMAZEM

Para qualquer negocio ou officina, aluga-se o armazem da rua General Gomes Carneiro, antiga rua do Costa n. 29, proximo á rua Larga S. Joaquim. Trata-se á rua Larga de São Joaquim n. 73, 1º andar, com o proprietario Moreira. (P 9786)

Aquecedores electricos

O leiloeiro Virgilio venderá amanhã, á rua de S. José, um lote de aquecedores instantaneos, de dois typos, 110 e 220 volts, para casa de familia e hotel. (P 9813)

Rough Diamonds!

For sell fine mineral collection from Matto Grosso. Informations: Letters to this name "Rough Diamonds". (P 881)

Pensão Manchester

Laranjeiras n. 187. Alugam-se quartos ricamente mobilados, a familias e cavalheiros. Cozinha de primeira ordem. (P. 10557)

VENDEDOR

A commissão, encontrando freguezia feita para retirar 500$000 por mez, precisa que seja conhecedor de roupas feitas. Cartas com explicações detalhadas a ROUPARIA, nesta redacção. (P 9423)

AOS DOENTES

Fakir Hindú dá consultas gratuitamente. Nome, edade e symptomas com um enveloppe sellado para resposta ao dr. Zaguro, Minas, Muzambinho. (P 7730)

Cinematographia

Executa-se todo trabalho de arte cinematographica em laboratorio muito bem montado e por operador estrangeiro. Vendem-se fitas a particulares a preços baratissimos. Tratar das 11 á 1 hora com o sr. Arnaldo, rua S. José 51, 2º andar. Tel. Central 3512. (P 9432)

ALUGA-SE

Por contrato com fiador idoneo, lindo palacete com fino mobiliario, sito no Leme, á rua Gustavo Sampaio. Consta de salões de visita e de musica, fumoir, grande sala de jantar com esplendida vista para o mar, seis quartos espaçosos, dois banheiros com agua quente e fria, grande hall e saguão; tem boas accommodações para empregados, commodo especial para lavagem de roupa, jardim e quintal com arvores fructiferas e grande escada que leva até á montanha, de onde se goza de uma linda vista. Trata-se de 1 ás 3 horas, á rua da Assembléa n. 58, loja. (4684)

1º ANDAR

Aluga-se um com contrato, em predio novo, com boas accommodações para familia, perto da Avenida Passos. Para tratar á rua General Camara, ..., das 9 ás 11 e das 15 ás 17 horas. (P 10796)

Vidros e espelhos

Fornecem e collocam, SANTOS SEABRA & C.ª Rua LARGA, 40. Tel. 551, N.

COMMERCIO

Rio, 3 de novembro de 1922.

NOTAS DO DIA

Hoje, ás 2 horas da tarde, deverão realizar-se as assembléas das companhias Nacional de Construcções Civis e Hydraulicas e Docas de Imbituba, e ás 3 horas da tarde, a da Companhia Industrial de Pelles.

Na Estrada de Ferro Central do Brasil, termina hoje, á 1 hora da tarde, o prazo para o recebimento de propostas para a collocação de mostrador na estação de Itaguahy.

Hoje, ás 2 horas da tarde, deverão reunir-se os credores da fallencia de Caetano Filho & C.

As companhias Caminho Aereo Pão de Assucar, Industria Mineira e Fabrica de Meias Victoria, iniciam hoje o pagamento dos juros de suas obrigações (debentures).

Pinto, Lopes & C.

Escriptorio, r. General Camara, 41 — Rio. Armazem: r. Coronel Pedro Alves, 98.

EXPORTADORES E COMMISSARIOS DE CAFE' (454)

ASSEMBLÉAS

ANNUNCIADAS

Banco do Rio de Janeiro, dia 14, ás 2 horas da tarde.

A Equitativa dos Estados Unidos do Brasil, dia 14, á 1 hora da tarde.

Companhia Immobiliaria da Bahia, dia 16, ás 2 horas da tarde.

Companhia Brasileira de Immoveis, dia 27, ás 2 horas da tarde.

CONCORRENCIAS

ANNUNCIADAS

Repartição de Aguas e Obras Publicas, para o fornecimento de canos de ferro galvanizado, com luvas, dia ..., ás 2 horas da tarde.

Estrada de Ferro Central do Brasil, para o arrendamento do local, na estação de Bello Horizonte, destinado a botequim e restaurante, dia 11, á 1 hora da tarde.

Estrada de Ferro Central do Brasil, para o fornecimento de trilhos typo "Cockrerill" e accessorios, dia 13, á 1 hora da tarde.

Estrada de Ferro Central do Brasil, para o fornecimento de energia electrica destinada á tracção e serviços accessorios, dia 14, á 1 hora da tarde.

Estrada de Ferro Central do Brasil, para o fornecimento de acido nitrico, aguarras e outros artigos, dia ..., á 1 hora da tarde.

Estrada de Ferro Central do Brasil, para o fornecimento de oleo mineral para a producção de gaz, dia ..., á 1 hora da tarde.

Estrada de Ferro Central do Brasil, para a ... de colchões e travesseiros, dia 18, á 1 hora da tarde.

Directoria do Serviço do Povoamento, para a venda de um alambique e seus pertences, dia 20, á 1 hora da tarde.

Rocha Faria & C.ª

Commissarios de café

Codigos: Borges, Ribeiro, etc.

End. tel.: ROCHAFARIA

MATRIZ — RIO

Rua Th. Ottoni 113 — 1º

Arm.: Camerino, 66

Caixa postal 710

Telephones: Norte, 2.254-3.035.

Adeantam sobre conhecimentos, sendo a commissão apenas de 700 réis por sacco.

FILIAL — Santos

Rua Santo Antonio, 62

Preços por 15 kilos, no Rio:

Typo 2.	32$300 a 33$000
" 3.	31$000 a 31$700
" 4.	29$800 a 30$400
" 5.	28$800 a 29$400
" 6.	27$700 a 28$200
" 7.	26$800 a 27$300
" 8.	26$400 a 26$800
" 9.	25$900 a 26$200

Informações: mercado FIRME.

Das consignações para Santos os conhecimentos e a correspondencia devem ser endereçados á Matriz.

PAGAMENTOS

ANNUNCIADOS

Hoje — Apolices Municipaes de Therezopolis, juros.

Hoje — A Sul-America, dividendo de 25 %.

Hoje — Companhia Progresso Industrial do Brasil, juros.

Hoje — Empreza de Aguas de Caxambu', juros.

Hoje — Banco Nacional Ultramarino, dividendo.

Hoje — Empreza de Transporte Commercio e Industria, juros.

Hoje — Companhia Mercado Municipal do Rio de Janeiro, juros.

Hoje — Companhia Perfumaria Beija-Flor, dividendo de 4$000.

Hoje — Sociedade Anonyma Casa Colombo, dividendo de 80$000.

Caminho Aereo Pão de Assucar, juros.

Dia 3 — Companhia F. e Tecidos Industrial Mineira, juros.

Dia 3 — Companhia Fabrica de Meias Victoria, juros.

Dia 5 — Companhia União Industrial, dividendo de 6$000.

Dia 6 — Companhia Tecidos de Linho de Sapopemba, juros.

Dia 7 — Companhia Ceramica Brasileira, juros.

REUNIÃO DE CREDORES

Fallencia de Octaviano Alves, dia 4, ás 3 horas da tarde.

Fallencia de Jacintho Pacheco & C., dia 7, á 1 hora da tarde.

Fallencia de Acosta Carrapatoso & C., dia 6, ás 2 horas da tarde.

Fallencia de Tonfic Heneine, dia 6, á 1 hora da tarde.

Fallencia de Aurelio Bocchino, dia 24, ao meio-dia.

Fallencia de Januario Azevedo & C., dia 8, ás 2 horas da tarde.

Fallencia de Emilio Alves de Mattos, dia 16, ás 2 horas da tarde.

BARBOSA, ALBUQUERQUE & COMP.

SECÇÃO DE CAFE'

Dispondo de ARMAZENS GERAES, Cobramos: primeiro mez, ARMAZENAGEM E TODAS AS DEMAIS DESPESAS, INCLUSIVE SEGURO E DEVOLUÇÃO DE SACCARIA. . . . . . 800 réis

Do segundo mez em deante:

ARMAZENAGEM. . . . . 150 réis

SEGURO. . . . . 50 réis

ADEANTAMOS SOBRE OS CONHECIMENTOS

Collocamos cafés a chegar mediante as amostras

CORRETAGEM, 300 réis por sacco

Caixa n. 622 — Rua do Rosario, 101.

ARMAZENS E MACHINAS PARA REBENEFICIAR: Rua da Saude, 160 e 162

— Cotações por 15 kilos —

Typos	Sul e oeste de Minas — Americano	Sul e oeste de Minas — Côr	Outras Procedencias — Americano	Outras Procedencias — Côr
2.	32$172—32$968		31$762—31$968	
3.	31$130—31$354		30$742—30$946	
4.	30$129—30$333		29$720—29$925	
5.	29$108—29$312		28$699—28$801	
6.	28$086—28$291		27$678—27$882	
7.	27$469—27$474		26$861—27$065	
8.	26$452—26$656		26$044—26$248	
9.	25$837—25$431		24$818—25$023	

Mercado FIRME. — *Sabino de Roberts*, encarregado.

TRANSFERENCIAS

SUSPENSAS

Sociedade de Armazens Geraes do Brasil, até ser realizada a assembléa geral ordinaria.

ESTEVES, REZENDE & Cia.

Commissões — Consignações — Conta Propria

Adeantam 90 % sobre conhecimentos

Commissão: $700 por sacco

Escriptorio: Candelaria, 28 (sob.)

TELEPHONE — NORTE 6024

Armazem: rua da Gambôa, 133-135

TELEPHONE: NORTE 3796

Endereço telegraphico: "GRACIANO"

CODIGO — "Ribeiro"

Cotações por 15 kilos:

Typo 2.	32$300 a 33$000
" 3.	31$000 a 31$700
" 4.	29$800 a 30$400
" 5.	28$800 a 29$400
" 6.	27$700 a 28$200
" 7.	26$800 a 27$300
" 8.	26$400 a 26$800
" 9.	25$700 a 26$000

Mercado FIRME.

VENDAS JUDICIAES

Hoje — 25 acções do Banco do Brasil e 9 Apolices Uniformizadas, de 1:000$, juros de 5 %.

Dia 4 — 60 Apolices Diversas Emissões, de 1:000$, nominativas, 3 ditas Uniformizadas, de 1:000$, 1 dita de 500$, 1 Inscripção da Divida Interna Portugueza, de 1:000$, juros de 3 %, nominativa, e 7 ditas de réis 100$000.

CAFÉ

EDUARDO ARAUJO & Cia

PRESTAM AS MELHORES CONTAS

RUA MUNICIPAL, 28 - RIO

(4050)

MOVIMENTO DO PORTO

VAPORES ENTRADOS

De Iguape e escs., nacional "Oyapock"; carga ao Lloyd Brasileiro.

De Florianopolis e escs., nacional "Ingá"; carga ao Lloyd Brasileiro.

De Cardiff, inglez "Heathfield"; carga a Bordeaux & C.

De Laguna e escs., nacional "Lucania"; carga a Rodolpho de Souza.

De Buenos Aires e escs., francez "Eubée"; carga a Chargeurs Reunis.

De Porto Alegre e escs., nacional "Campeiro"; carga ao Lloyd Nacional.

De Buenos Aires e escs., inglez "Hogarth"; carga a Lamport & Holt.

De portos do sul, nacional "Itapuhy"; carga a Lage & Irmão.

De Londres e escs., inglez "Sabor"; carga á Mala Real Ingleza.

VAPORES SAIDOS

Para Porto Alegre e escs., nacionaes "Itauba" e "Campinas".

Para Hamburgo e escs., nacional "Caxias" e francez "Eubée".

Para Imbituba e escs., nacional "Itaquy".

Para Amsterdam e escs., hollandez "Salland".

Para Nova Orleans e escs., nacional "Taubaté".

Para Santos, nacional "Parnahyba".

Para Liverpool e escs., inglez "Hogarth".

MARITIMAS

VAPORES ESPERADOS

Nova York e escs., "American Legion"	3
Bordeaux e escs., "Massilia"	3
Rio da Prata, "Kermit"	3
Rio da Prata, "Valparaiso"	3
Rio da Prata, "Bayard"	4
Gothemburgo e escs., "Suecia"	4
Rio da Prata, "Principessa Mafalda"	4
Portos do norte, "Winmark"	5
Hamburgo e escs., "Holm"	5
Noruega e escs., "Kari Skogland"	5
Portos do sul, "Anna"	5
Liverpool e escs., "Andes"	6
Nova York, "Vauban"	6
Genova e escs., "Giulio Cesare"	6
Rio da Prata, "Europa"	6
Portos do norte, "Belém"	7
Bordeaux e escs., "Groix"	7
Trieste e escs., "Sofia"	7
Londres e escs., "Highland Pride"	7
Portos do sul, "Ruy Barbosa"	7
Rio da Prata, "Araguaya"	8
Rio da Prata e escs., "General Belgrano"	8
Liverpool e escs., "Desna"	8
Portos do norte, "Rio de Janeiro"	10
Nova York, "Southern Cross"	10
Portos do norte, "Manáos"	10
Nova York, "Western World"	10
Rio da Prata, "Lutetia"	10
Amsterdam e escs., "Gelria"	11
Hamburgo e escs., "Antonio Delfino"	13
Genova e escs., "Dante Alighieri"	13
Japão e escs., "Tacoma Maru"	13
Portos do sul, "Antonina"	13
Rio da Prata, "Tomaso di Savoia"	14
Rio da Prata, "Vasari"	14
Nova York, "Poconé"	15
Rio da Prata, "Flandria"	15
Rio da Prata, "Deseado"	15
Rio da Prata, "Pan America"	15
Genova e escs., "Ré Vittorio"	16
Portos do norte, "Marne"	17

VAPORES A SAIR

Rio da Prata e escs., "Massilia"	3
Rio da Prata e escs., "Duca d'Aosta"	3
Helsingfors e escs., "Valparaiso"	3
Rio da Prata, "American Legion"	3
Nova York e escs., "Ingá"	4
Genova e escs., "Principessa Mafalda"	4
Rio da Prata e escs., "Suecia"	4
Cabedello e escs., "Campeiro"	4
Finlandia e escs., "Bayard"	4
Macáo e escs., "Itassucê"	4
Bahia e escs., "Mercêdes"	4
Porto Alegre e escs., "Itapean"	5
Porto Alegre e escs., "Itapuhy"	5
Laguna e escs., "Lucania"	5
Pará e escs., "Ceará"	5
Porto Alegre e escs., "Bahia"	5
Hamburgo e escs., "Zaanland"	5
Rio da Prata, "Kennemerland"	5
Ceará e escs., "Bragança"	5
Rio da Prata e escs., "Giulio Cesare"	6
Rio da Prata e escs., "Andes"	6
Genova e escs., "Europa"	6
Rio da Prata e escs., "Vauban"	6
Hamburgo e escs., "Alegrete"	7
Lisboa e escs., "Lourenço Marques"	7
Santos e Rio da Prata, "Sofia"	7
Santos, "Minas Geraes"	7
Santos e Paranaguá, "Winmark"	7
Rio da Prata e escs., "Groix"	7
Rio da Prata e escs., "Highland Loch"	7
Southampton e escs., "Araguaya"	8
Hamburgo e escs., "General Belgrano"	8
Santos e Rio da Prata, "Desna"	8
Pelotas e escs., "Itaperuna"	8
Hamburgo e escs., "Tucuman"	9
Laguna e escs., "Anna"	9
Aracaju' e escs., "Itapacy"	10
Rio da Prata e escs., "Western World"	10
Laguna e escs., "Flamengo"	10
Manáos e escs., "João Alfredo"	10
Porto Alegre e escs., "Mantiqueira"	10
Bordeaux e escs., "Lutetia"	10
Montevidéo e escs., "Belém"	10
Rio da Prata e escs., "Gelria"	11
Santos, "Tibagy"	11
Nova York e escs., "Poconé"	12
Montevidéo e escs., "Ruy Barbosa"	12
Porto Alegre e escs., "Taquary"	13
Rio da Prata e escs., "Dante Alighieri"	13
Rio da Prata e escs., "Antonio Delfino"	13
Rio da Prata e escs., "Gelria"	13
Santos e Rio da Prata, "Tacoma Maru"	13
Genova e escs., "Tomaso di Savoia"	14
Nova York e escs., "Vasari"	14
Maceió e escs., "Iris"	14
Laguna e escs., "Ipanema"	14
Ponta d'Areia e escs., "Sumaré"	14
Amsterdam e escs., "Flandria"	15
Mossoró e escs., "Antonina"	15
Liverpool e escs., "Deseado"	15
Rio da Prata e escs., "Ré Vittorio"	16
Pará e escs., "Minas Geraes"	16
Hamburgo e escs., "Aldabi"	16
Amsterdam, "Amsterdam"	16

Leilão de Penhores

EM 13 DE NOVEMBRO
M. GOMES & C.
13, Travessa do Rosario, 13
Das cautelas vencidas, podendo os srs. mutuarios REFORMAR ou resgatar as suas cautelas até á hora do principiar o leilão. (P 10758)

Leilão de Penhores

4 de Novembro de 1922
SIMON ETTINGER
55, Rua Luiz de Camões, 55
(P. 7914)

Leilão de Penhores

Em 7 de novembro de 1922
FRANCISCO DE AGUIAR & C.
successores de CAMPELLO & C.ª
36, Rua Luiz de Camões, 36
Fazem leilão dos penhores vencidos, podendo serem reformados ou resgatados até á vespera. (4900)

Leilão de Penhores

EM 9 DE NOVEMBRO de 1922
VIANNA, IRMÃO & C.ª
Rua do Espirito Santo 28 e 30
Roga-se aos srs. mutuarios resgatarem ou reformarem suas cautelas vencidas até á hora do leilão. (P 10560)

Implorando a caridade

ANGELA PECORARO, viuva, com 86 annos de edade, completamente cega e paralytica.
MARIA VENTURA, de 96 annos de edade, viuva.
[illegible], pobre velhinha sem recursos.
ENTREVADA, rua do Chichorro n. 47, casa XVIII, doente, impossibilitada de trabalhar, tendo duas filhas [illegible].
ELVIRA DE CARVALHO, pobre [illegible].
FRANCISCA DA CONCEIÇÃO BARROS, cega, [illegible].
JOÃO DA CRUZ. — Menino cego, paralytico e mudo, sem recursos.
FELICIANA LUCAS, viuva, paralytica.
JULIETA — EMILIA, duas pobres [illegible].
THEREZA, pobre ceguinha sem [illegible].
VIUVA SOARES, velha sem poder trabalhar.
JULIA SANTOS, com 88 annos de edade, gravemente doente [illegible].
VIUVA DE UM JORNALISTA, sem o menor amparo.

Amas seccas e de leite

AMA de leite — Precisa-se de uma sadia, para uma creança de quatro mezes, á rua Dois de Dezembro n. 111, Cattete. (P 9823) A

PRECISA-SE de uma ama secca, para [illegible] n. 153. Teleph. 866, Sul. (P 9823) A

PRECISA-SE de uma boa ama-secca, para menino de 3 annos. Exigem-se referencias. [illegible] (P 9810) A

Cozinheiros e cozinheiras

COZINHEIRA — Precisa-se de uma boa, para o trivial, [illegible] (P 9789) B

PRECISA-SE de uma cozinheira, na Avenida Mem de Sá 48, sob. (P 9769) B

PRECISA-SE de uma cozinheira [illegible]

PRECISA-SE de uma cozinheira para familia estrangeira [illegible]

PRECISA-SE de uma cozinheira [illegible] (P 9809) B

PRECISA-SE de uma cozinheira [illegible] (P 9715) B

PRECISA-SE de uma cozinheira [illegible] Felix da Cunha n. 110. (P 10607) B

PRECISA-SE de uma cozinheira [illegible] (P 10553) B

PRECISA-SE de uma cozinheira [illegible] (P 8839) B

Creados e creadas

PRECISA-SE de uma creada [illegible] (P 9790) C

PRECISA-SE de uma empregada [illegible] (P 9785) C

PRECISA-SE de uma engommadeira [illegible] (P 9844) C

PRECISA-SE de uma empregada [illegible] (P 9838) C

PRECISA-SE de uma creada [illegible] (P 8868) C

PRECISA-SE de uma arrumadeira [illegible] (P 9527) C

PRECISA-SE de uma empregada [illegible] (P 9531) C

PRECISA-SE de uma empregada [illegible] (P 9477) C

PRECISA-SE companheira para uma senhora [illegible] (P 9653) C

Empregos diversos

ACCEITAM-SE empregados no Escriptorio Central de "Contratos e Transferencias" [illegible]

ADMITTE-SE, com annos, brasileira, [illegible] (P 10580) D

AJUDANTE de contra-mestre alfaiate, offerece-se com pratica do serviço; informações por favor á rua 13 de Maio n. 40, Phone Central [illegible] (P 10874) D

EM CASA de casal precisa-se de uma menina de 13 a 14 annos; rua Barão do Bom Retiro n. 216, casa [illegible] (P 10886) D

PHARMACIA. Precisa-se de um bom pratico de conducta affiançada [illegible] (P 9766) D

PRECISA-SE de um rapaz para limpeza [illegible] (P 10804) D

PRECISA-SE de moços carpinteiros, na Av. Mem de Sá n. 60, loja. (P 9817) D

PRECISA-SE de um empregado e de um aprendiz na typographia da rua General Camara n. 137. (P 8867) D

PRECISAM-SE boas bordadeiras á mão, para lingerie fina. Paga-se bem; exigem amostra; rua do Cattete n. 249, loja. (P 9499) D

PRECISA-SE de boas bordadeiras, trabalhando a domicilio. Paga-se bem. Telephonar 84, Ipanema. Senhora Gabriel. (P. 9400) D

PRECISA-SE de uma arrumadeira e uma cozinheira [illegible] Rua Corrêa Dutra n. 15. (P 9774) C

PRECISA-SE [illegible] rua da Misericordia [illegible] D

PRECISA-SE de costureiras e ajudantes; rua da Carioca n. 54-A. (P 9253) D

PRECISA-SE de pequeno para [illegible] (P 10667) D

PRECISA-SE de aprendizes [illegible] (P 9427) D

PRECISA-SE de um rapaz para [illegible] (P 10422) D

PRECISA-SE de um lavador de pratos [illegible] (P 10735) D

PRECISA-SE de um empregado [illegible] (P 9618) D

PRECISA-SE de um rapaz para serviços domesticos [illegible] (P 9800) D

PRECISA-SE de um chauffeur [illegible] (P 10781) D

PRECISA-SE de um pratico de pharmacia [illegible] (P 10668) D

PRECISA-SE [illegible] (P 9662) D

PRECISA-SE [illegible] Riachuelo, 396. (P 9786) D

Casas e commodos centro

ALUGA-SE sala de frente, mobiliada [illegible] (P 9876) E

ALUGA-SE [illegible] (P 9885) E

ALUGA-SE [illegible] (P 9883) E

ALUGA-SE [illegible] (P 9892) E

ALUGA-SE [illegible] (P 9891) E

ALUGA-SE [illegible] (P 10885) E

ALUGA-SE [illegible] (P 9871) E

ALUGA-SE [illegible] (P 8874) E

ALUGA-SE [illegible] (P 8889) E

ALUGA-SE [illegible] (P 9894) E

ALUGA-SE [illegible] (P 9895) E

ALUGA-SE [illegible] (P 9837) E

ALUGA-SE [illegible] (P 9864) E

ALUGA-SE [illegible] (P 10874) E

ALUGA-SE [illegible] (P 9590) E

ALUGA-SE [illegible] (P 9781) E

ALUGA-SE [illegible] (P 9759) E

ALUGA-SE [illegible] (P 9747) E

ALUGA-SE [illegible] (P 9763) E

ALUGA-SE [illegible] (P 9746) E

ALUGA-SE [illegible] (P 9737) E

ALUGA-SE [illegible] (P 9721) E

ALUGA-SE [illegible] (P 10755) E

ALUGA-SE [illegible] (P 10854) E

ALUGA-SE [illegible] (P 10797) E

ALUGA-SE [illegible] (P 9553) E

ALUGA-SE [illegible] (P 9562) E

ALUGA-SE [illegible] (P 9612) E

ALUGA-SE [illegible] (P 9505) E

ALUGA-SE [illegible] (P 10002) E

ALUGA-SE [illegible] (P 10676) E

ALUGA-SE [illegible] (P 9438) E

ALUGA-SE [illegible] (P 9441) E

ALUGA-SE [illegible] (P 10519) E

O melhor para as crianças com lombrigas

O Vermifugo EMIL é um xarope de sabor agradavel e de effeitos seguros nas lombrigas e varias especies de ascarides.
E' completamente inoffensivo; não é irritante, a exemplo dos vermifugos oleosos.
E' preparado com vegetaes da flora brasileira, dos que são usados pelas commissões medicas no interior dos Estados, e, por isso, destróe todos os vermes, inclusive o ancylostomo.
Mas ainda, mesmo quando as creanças nervosas e insomnes não expillam bichas, usando o Vermifugo EMIL, conseguem, com o seu uso, a calma e o dormir tranquillo.
O Vermifugo EMIL serve em qualquer caso, em creanças e adultos. Não tem dieta.
A' venda nas principaes pharmacias e drogarias. Preço: vidro 2$500; pelo Correio, 3$500.
Depósito geral: RUA URUGUAYANA N. 66.
PERESTRELLO FILHO & Cia. (358)

ALUGAM-SE duas esplendidas salas, proprias para escriptorio ou officina, na rua 7 Setembro n. 138, 2º and. (4704) E

ALUGAM-SE, em casa de familia, grande sala e alcova, com 4 janellas de frente, a casal de tratamento. Praça da Republica 61, 3º andar. Trata-se no 1º. (P 9847) E

ALUGA-SE sala independente e muito clara, na rua da Carioca 41, 1º andar, propria para medico que se dedique a exames bacteriologicos ou para qualquer outro mister nobre e distincto; tem agua interna, luz e grande terraço. (P 9800) E

ALUGA-SE um bom quarto, em casa de casal, a moço do commercio; av. Mem de Sá n. 57, andar terreo. (P 10638) E

ALUGAM-SE os 1º e 3º andares do largo da Carioca n. 8; são dois grandes salões; trata-se no Bar. (P 10769) E

ALUGAM-SE salas e quartos mobilados com todo o conforto, banhos quentes e frios, a senhores ou casaes, com ou sem pensão; avenida Mem de Sá n. 72, sobrado. (P 10745) E

DYNAMOS
Companhia Paulista de Material Electrico
RUA S. JOSE', 76
Rio de Janeiro
(8762)

ALUGA-SE, por motivo de mudança urgente para longe, bom sobrado novo, á rua Visconde de Itauna n. 167, perto da praça da Republica, a quem comprar alguns moveis novos. Aluguel 450$, com 4 quartos, 2 salas e mais dependencias boas. Ver todo o dia. (P 9655) E

CASA — Familia de tratamento, precisa de uma, distante do centro até meia hora de bond, 4 quartos, etc. aluguel até 300$000. Cartas para Andrade. Caixa Postal 2103. (P 10649) E

PRECISA-SE quarto mobilado com pensão, para um rapaz distincto. Prefere-se em casa de familia. Carta com condições e preço, para Alberto, nesta redacção. (P 9834) E

PRECISA-SE alugar uma casa até 150$000; dá-se bom fiador e paga-se adiantado querendo. Quem tiver queira informar á rua da Carioca, 36. (P 9205) E

QUARTO. Aluga-se sem moveis, para um ou dois moços. Senador Dantas, 84. (P 10861) E

ALUGA-SE no Cattete 1 casa, 3 q., 2 s., chuveiro, área, 400$000; informa rua Larga 10, sob. (P 9789) G

ALUGA-SE, em casa de familia respeitavel, um aposento de frente com linda mobilia, a um casal ou a um senhor de tratamento, com ou sem pensão; rua Bento Lisboa n. 34, sobrado. (P 9711) G

ALUGA-SE uma boa sala mobilada; rua do Cattete n. 50, sobrado. (P 9724) G

TRASPASSA-SE um sobrado mobilado, perto da Gloria, para pensão chic. Cartas para este jornal, a L. J. (P 9724) F

ALUGA-SE, para casal, uma sala de frente ou quarto, com pensão e com ou sem moveis; rua Sorocaba 31. (P 9648) G

ALUGAM-SE uma sala mobilada e um quarto, a casal ou cavalheiro; rua do Cattete n. 1. (P 10771) G

ALUGAM-SE quartos mobilados, com pensão, a casaes ou cavalheiros de tratamento, aos preços de 5$500, 6$500 e 7$500 diarios, sendo duas pessoas num quarto; rua Santa Christina, 25. B. Mar 2840. (P 10787) G

ALUGA-SE, em casa de familia, um quarto espaçoso, mobilado; rua do Cattete n. 3, sobrado. (P 10780) G

ALUGAM-SE uma sala de frente mobilada, com pensão, e bons quartos, a pessoas de tratamento, em casa de familia; largo do Machado n. 11. (P 10851) G

ALUGA-SE por 300$, mediante contrato, a casa da rua General Severiano 194. Trata-se na mesma rua 184, das 2 ás 5. (P. 10400) G

ALUGA-SE uma esplendida sala de frente, mobilada, a casal sem filhos, em casa de familia; rua Silveira Martins n. 84. (P 10662) G

ALUGAM-SE dois quartos com mobilia e sem, na rua D. Luiza n. 67 (Gloria), em casa de familia mineira. (P 10670) G

ALUGA-SE, em casa de distincta familia, para um ou dois rapazes, um magnifico quarto, com pensão de 1ª ordem; rua do Cattete n. 409. Tel. B. M. 3421. (P 10629) G

ALUGAM-SE, a moços de todo respeito e que trabalhem fóra, dois bons quartos, em casa de familia, tendo direito a café pela manhã; rua Barão de Guaratiba n. 194. (P 10727) G

ALUGA-SE um lindo quarto mobilado, com pensão, telephone, banhos quentes e frios, muito perto dos banhos de mar, á rua Corrêa Dutra n. 60. (P 9461) G

RINS, FIGADO ESTOMAGO

Effeito rapido e radical nas dôres dos rins, congestão do figado, ictericia, dyspepsia, [illegible], mão hallito, digestões difficeis e prisão de ventre habitual com as PILULAS "EMIL", vegetaes e sem dieta.
VIDRO, 2$000 — PELO CORREIO, 2$500
Depositarios: — PERESTRELLO FILHO & Cia.
URUGUAYANA, 66
Casa "A GARRAFA GRANDE"
Em Nictheroy: — Drogaria Barcellos.

SALA e quarto. Em casa de familia de todo respeito, alugam-se mobilados e com pensão. Exigem-se referencias. R. do Rosario 150, 2º and. (P 9367) E

SALA e quarto — Alugam-se a casaes distinctos; á Av. Mem de Sá n. 185, sob. (P 10756) E

Lapa e Santa Thereza

ALUGA-SE a moços do commercio grande quarto; á rua da Lapa n. 67, 1º andar. (P 10885) F

ALUGAM-SE, em casa de familia, perto da Exposição, duas esplendidas salas de frente mobiladas, com ou sem pensão. Rua Augusto Severo 92, Praia da Lapa. (P 8882) F

ALUGAM-SE sala e quarto para casal sem filhos e de tratamento ou rapazes do commercio; rua Paula Mattos n. 182. (P 10844) F

ALUGAM-SE, em casa de familia, uma sala e um quarto independentes. Central 5924; r. Moraes e Valle n. 5. (P 5760) F

PRECISA-SE de um quarto com pouca mobilia para um moço funccionario publico, até 80$, em Santa Thereza ou immediações. Cartas para P. P. M., nesta redacção. (P 9791) F

ALUGA-SE um quarto bem mobilado, em casa de familia; rua Andrade Pertence n. 41, Cattete. (P 9474) G

ALUGAM-SE uma boa sala de frente, bem mobilada, e outra com sala de visitas, independentes, á rua do Cattete n. 219, sob. Telephone B. M. 475. (P 9408) G

ALUGA-SE em casa franceza, quarto bem mobilado, com pensão, conforto e socego. Cattete 247, Villa Ellita, Casa 13 — Telephone. (P 9617) G

VIAS URINARIAS
Syphilis, molestias venereas e da pelle
DR. BELMIRO VALVERDE
Da Academia de Medicina
Tratamento rapido e garantido dos estreitamentos da urethra, gonorrhéas, cystites, hydroceles e hemorrhoidas. Exame directo da urethra, por apparelhos proprios. Cons.: largo da Carioca, 19, 1 ás 6. (5994)

ALUGA-SE, em casa distincta familia estrangeira, sem creanças, uma sala de frente ou espaçoso quarto, com bella vista para as montanhas; não tem outros inquilinos, com banhos quentes e frios e café pela manhã, só para cavalheiros distinctos; rua Alice, Laranjeiras. Informações: Beira-Mar 3.936. (P 10698) G

ALUGA-SE, a rapaz solteiro, um pequeno quarto mobilado, com ou sem pensão, telephone, etc.; r. Corrêa Dutra n. 60. (P 9462) G

Cattete, Laranjeiras, Botafogo e Gavea

ALUGA-SE um bom quarto mobilado; rua Corrêa Dutra n. 129. (P 9673) G

TALCO de ROSS

Qualidade, Quantidade, sem egual. (1463)

ALUGA-SE, em casa de familia, um quarto com pensão, para casal ou rapazes. R. Bento Lisboa, 56. T. B. M. 3381. (P 10899) G

ALUGA-SE uma esplendida sala de frente, com pensão, a pessoa de tratamento, em casa de familia, Praia do Flamengo, 130. (P 9884) G

ALUGAM-SE excellentes quartos, com janellas para grande jardim, mobilados, com pensão, em casa de familia de todo o respeito; informações: tel. B. M. 613. Buarque de Macedo. (P 10902) G

ALUGA-SE nas Laranjeiras 1 casa, 4 q., 2 s., quintal, banheiro, 350$000; informa rua Larga 10, sob. (P 9789) G

ALUGAM-SE quarto e sala muito bem mobilados, para casaes de tratamento, serios e sem filhos, com pensão, em casa de familia de distincção. Rua Marquez de Abrantes, 78, perto dos banhos do Flamengo. Telephone B. M. 4007. Preços razoaveis. (P 9827) G

ALUGAM-SE bons e confortaveis quartos e salas, a casaes decentes, á rua Jardim Botanico, 545 e 547. Informações á rua Jardim Botanico, 5466. (P 9802) G

SUSPENSÃO? —) Falta de regras: não ha como tomar uma capsula de Apiol Sabina e Arruda. Drogaria Geraldes. Tubo 7$000. Rua Uruguayana n. 142. (P 3131) S

ALUGA-SE, no largo da Gloria, a cavalheiro distincto, quarto bem mobilado, arejado, perto dos banhos de mar, em predio confortavel de familia estrangeira de rigoroso asseio e socego. Entrada pelo n. 27 da rua Almirante Balthazar (esquina do jardim da Gloria). (P 10833) G

ALUGA-SE uma sala de frente, ricamente mobilada, com pensão excellente, a casal de todo respeito, em casa de familia estrangeira, á rua Corrêa Dutra n. 162. Telephone B. M. 526. (P 9678) G

ALUGA-SE um quarto bem mobilado, com café, em casa allemã; bonde Praia Vermelha na porta; rua General Severiano n. 44. (P 9666) G

ALUGA-SE por 450$, á rua Pereira da Silva n. 110, Laranjeiras, em casa de familia de tratamento, a um casal distincto, esplendido quarto muito bem mobilado e com pensão. (P 10688) G

ALUGA-SE uma bella sala a rapazes ou senhoras, com todo o serviço e pensão de 1ª ordem, preço rasoavel, á rua Dois de Dezembro 111, Cattete. Predio novo. (P 9324) G

ALUGA-SE um bom quarto, com café, 150$, a um sou duas pessoas de todo respeito, casa de familia, perto dos banhos de mar, em predio novo; r. do Cattete 261. Telephone 1.603 B. Mar. (P 10643) G

ALUGA-SE, a casal ou cavalheiro distincto, uma sala bem mobilada com todo o conforto, á rua do Cattete n. 247, casa 1. Tem telephone. (P 9320) G

ALUGAM-SE, para casaes e cavalheiros, espaçosos quartos, com ou sem mobilia, com optima pensão, em casa de familia de todo respeito, á rua Marquez de Olinda n. 84 (Botafogo). (P 9436) G

Aluga-se em casa de casal, um quarto mobilado por 45$. Pede-se e dá-se referencias. Telephone B. M. 2905. (P. 10692) G

ALUGAM-SE quartos mobilados, com ou sem pensão, a casaes ou a cavalheiros, na rua Dois de Dezembro n. 78, perto dos banhos de mar. Telephone 379 Beira-Mar (Cattete). (P 9389) G

ALUGA-SE por 600$ mensaes, em Botafogo, uma casa mobilada, com 2 salas, 4 quartos e mais dependencias; trata-se das 12 ás 17. Teleph. Sul 3023. (P 10653) G

ALUGA-SE, em casa de casal, a um senhor do commercio, um bom quarto mobilado; rua Barão de Guaratiba n. 27, sobrado (Cattete). (P 10509) G

ALUGAM-SE, em casa de familia, dois magnificos quartos mobilados, com banhos quentes e frios, com ou sem pensão; rua Leite Leal n. 3, Laranjeiras. (P 8623) G

ALUGA-SE, em casa de familia de tratamento, uma sala mobilada, com pensão e banhos quentes; rua Bambina n. 36. Tel. Sul 2703. (P 10369) G

ALUGA-SE uma sala a casal distincto ou a senhores de tratamento, á rua Dois de Dezembro n. 111, Cattete. (P 9324) G

ALUGAM-SE uma sala de frente e um quarto, á rua Dois de Dezembro 118, loja, só a cavalheiros de respeito. Cattete. (P 10884) G

ALUGA-SE, á rua Corrêa Dutra n. 80, uma sala de frente, mobilada, para casal. (P 10507) G

ALUGAM-SE quartos a senhores decentes, em casa de familia, á rua Silveira Martins n. 115. (G)

ALUGA-SE um quarto mobilado por preço modico, casa de familia; praia do Russell n. 164. (P 9568) G

ALUGAM-SE, na Pensão Estrangeira, salas e quartos ricamente mobilados, com pensão, a casaes e cavalheiros decentes; esta casa é cercada de jardim, na rua Santo Amaro n. 39 (Cattete). (P 9583) G

ALUGA-SE, a cavalheiro só, um quarto mobilado, á rua Barão de Guaratiba n. 6, sobrado. (P 9632) G

ALUGA-SE uma esplendida casa á rua Voluntarios da Patria n. 160, para familia de tratamento, com 4 quartos, 2 salas, banheiro, cópa, cozinha, jardim ao lado, etc., por 500$, com contrato; póde ser vista a qualquer hora; trata-se á r. do Rosario n. 136, 2º andar, major Drummond. Telephone Norte 5217. (P 10714) G

ALUGAM-SE, em casa de um casal sem outros inquilinos, a um senhor de todo respeito ou casal que trabalhe fóra, dois quartos, juntos ou separados, com ou sem mobilia, encerados e muito hygienicos; rua Pedro Americo n. 34. (P 10818) G

ALUGA-SE, em casa de familia, uma grande sala, com todas as commodidades para casal distincto ou cavalheiro; rua do Cattete n. 355, junto á praça José de Alencar. (4669) G

EM casa de familia de tratamento, alugam-se dois excellentes quartos com telephone, pensão, etc. Rua do Cattete n. 109, sob., só a pessoas distinctas. (P 8819) G

SALA de frente, aluga-se na praia de Botafogo, com pensão e com ou sem moveis, casa de familia, Tel. Sul 76. (P 10768) G

SALAS de frente e 1 quarto, alugam-se ricamente mobilados, em pensão exclusivamente familiar. Mesa especial. Preços modicos e maximo conforto. R. Silveira Martins, 70. Flamengo. (P. 10567) G

Leme, Copacabana e Leblon

ALUGA-SE uma casa recentemente construida e mobilada com conforto, á rua Valladares n. 153, Copacabana. (P 10712) H

ALUGAM-SE, em casa de familia de tratamento, dois aposentos de frente, mobilados, com pensão, perto do bonde e dos banhos de mar, Telephone 1775 Ipan., em Copacabana. (P 9650) H

ALUGA-SE em Copacabana 1 casa com 4 q., 2 s., quintal, banheiro, fogão a gaz, 900$000; informa rua Larga 10, sob. (P 9789) H

Quartos com e sem pensão, conforto moderno, fornece-se comida por preços modicos. Banhos de mar pertissimo, facilidade para mudar roupa. Hotel Balneario. Rua Barroso, 43. Tel. Ipan. 1387. (P. 9456)

Saude, Praia Formosa e Mangue

ALUGA-SE o predio da rua da America n. 48, com 2 q., 2 s. e uma saleta, por 220$; condição: dinheiro em deposito. (P 8872) I

Catumby, Estacio e Rio Comprido

ALUGA-SE um quarto modestamente mobilado a moços ou casal que não lave nem cozinhe, em casa de poucas pessoas, sem creanças. Rua Viscondessa Pirassinunga n. 8, transversal á avenida Salvador de Sá. (P 10884) J

ALUGA-SE, em casa de familia, bom commodo, linda vista, preço modico, a casal ou senhora que trabalhe fóra, á rua E. Diniz n. 9, Estacio de Sá. (P 9735) J

SALA de frente e quarto, aluga-se sem moveis, com ou sem pensão, a pessoas distinctas que não tenham creanças, em casa de casal de tratamento, á r. Dr. Maia Lacerda 193, proximo á Haddock Lobo. Preço sem pensão para as duas peças, 160$000, e para sala 100$000 adeantados, incluindo banhos e luz. (P 9411) J

ALUGA-SE um espaçoso quarto, junto com outro menor, em casa de pequena familia de tratamento, onde não tem outros inquilinos, a senhor ou casal sem creanças, nas mesmas condições; rua Estacio de Sá n. 56, sobrado. (P 9801) J

SALA de frente muito linda, independente, em casa de familia distincta, a moços estrangeiros, á rua Faria 9. Estacio de Sá. (P 10657) J

Haddock Lobo e Tijuca

ALUGAM-SE, na Pensão Silva Lobo, confortaveis aposentos a pessoas de fino trato; r. Mariz e Barros n. 209. (P 9875) K

ALUGA-SE na Tijuca 1 casa, 3 q., 2 s., quintal, banheiro, 350$000; informa rua Larga 10, sob. (P 9789) K

ALUGA-SE ampla sala de frente, mobilada, a casal de tratamento. Conde de Bomfim. Inf. Telephone 4642 V. (P 8878) K

ALUGA-SE um bom quarto em casa de familia, a senhora distincta sem mobilia e com pensão; rua Conde de Bomfim n. 327 (Tijuca). (P 9699) K

ALUGA-SE um magnifico aposento mobilado, a casal ou familia de tratamento, com todo conforto e cozinha de primeira ordem, á rua Haddock Lobo n. 180. (P 9849) K

ALUGA-SE um confortavel salão, com 4 janellas, entrada completamente independente, a senhor de respeito ou casal sem filhos, á rua Raimacker n. 47, Muda da Tijuca. (P 9566) K

ALUGAM-SE, a pessoas distinctas, bons quartos, para casaes e solteiros, na pensão da rua Haddock Lobo n. 447. (P 9448) K

ALUGAM-SE, a casaes de tratamento, bons quartos e salas; rua Conde de Bomfim n. 455. Tel. Villa 4294. (P 10752) K

FAMILIA de tratamento, aluga com pensão, magnifico aposento a casal sem filhos; ou a duas pessoas. Rua Haddock Lobo n. 307. (P 8808) K

São Christovão, Andarahy e Villa Isabel

ALUGA-SE, em casa de familia de todo respeito, um quarto com pensão, com direito em toda a casa, a um casal sem filhos; preço 350$000 adeantados e um mez em deposito; na rua D. Maria Romana n. 28 (Derby-Club). (P 9680) L

ALUGA-SE no Andarahy 1 casa, 2 q., 2 s., quintal, banheiro, 200$; informa rua Larga 10, sob. (P 9789) L

ALUGAM-SE, a casal sem filhos, com pensão, um ou dois quartos, em casa de familia; rua S. Francisco Xavier n. 240. (P 10827) L

ALUGA-SE um quarto mobilado, com pensão de 1ª ordem, por 150$, na rua General Canabarro n. 63. Telephone Villa 4417. (P 10852) L

ALUGAM-SE dois quartos com pensão e bem arejados, em grande chacara; rua Senador Alencar n. 118, S. Christovão. (P 10879) L

ALUGA-SE, a casal distincto, esplendido quarto com pensão, em casa de familia, á rua Torres Homem n. 242, V. Isabel. Pedem-se referencias. (P 10750) L

ALUGA-SE uma esplendida sala de frente, para casal, e um magnifico quarto, com ou sem moveis; faz-se questão de pessoas decentes; largo da Cancella n. 67, proximo á Quinta. (P 10497) L

ALUGA-SE um bom commodo por 65$, á rua Mariz e Barros 344, bondes de 100 réis. (P 9406) L

ALUGA-SE o confortavel predio, para familia de tratamento, da rua Visconde de Santa Isabel n. 271, em frente ao Jardim Zoologico. Villa Isabel; chaves no café proximo, e trata-se á rua Victor Meirelles n. 118, Riachuelo. (P 10686) L

GYRALDOSE

para os cuidados intimos da mulher

O antiseptico que toda a mulher deve ter em seu toilette.

A GYRALDOSE é o antiseptico ideal para viagem. A sua fórma é de comprimidos resistentes e eguaes. Cada dóse dissolvida em dois litros d'agua dá a solução perfumada que a Parisiense adopta para os cuidados habituaes de sua pessoa.

Excellente producto não toxico descongestionante, anti-leucorrheico, resolutivo e cicatrizante.
Cheiro muito agradavel. Póde ser usado continuamente por ser muito economico. Assegura um bem estar real.

Estabelecimentos Chatelain, 2, rue de Valenciennes, Paris, e em todas as Pharmacias e Perfumarias.

Pastilhas para banhos e lavagens uterinas.

Madame console-se, com esta caixa de GYRALDOSE suas doenças desapparecerão rapidamente.

Sabão antiseptico de GYRALDOSE

Agentes geraes para o Brasil: — FERREIRA, BUREL & Cia. — Rua dos Andradas, 165 — Rio de Janeiro. (2263)

ALUGA-SE em Villa Isabel, 1 casa com 3 q., 2 s., quintal, banheiro, 300$000; informa rua Larga 10, sobr. (P 9789) L

ALUGA-SE ou vende-se uma confortavel e bella vivenda, em Jacarépaguá, com banheira e agua quente; trata-se á travessa Derby-Club 30. (P 9396) M

ALUGAM-SE 2 quartos sem mobilia, com direito á cozinha e tanque, a casal ou pequena familia sem creanças; rua Dr. Maciel n. 45 (São Christovão). (P 9652) L

QUARTO — Alugam-se dois, em casa de familia, com entrada independente, á moços do commercio ou senhor só; na rua de S. Christovam n. 493. (P 9831) L

SUBURBIOS

ALUGA-SE a casa da rua Francisco Fragoso n. 53, 3 quartos, 2 salas, cozinha, despensa e mais commodos, proximo da estação do Encantado. (P 9854) M

ALUGA-SE por 80$000 a casa XIV da Villa Operaria, á rua Victor Meirelles n. 68, Riachuelo. Trata-se rua Visconde Inhauma n. 93, sobrado. (P 9793) M

ALUGAM-SE excellentes quartos, independentes e mobilados, com pensão, em casa de familia, a rapazes ou casal, á rua Sylvio Romero, 44. Rua do Riachuelo. (P 9836) M

SUOR FÉTIDO

dos pés e dos sovacos, catinga, frieiras, comichões, etc., desapparecem rapidamente com o uso do "*Subrol*". Preço, 2$; pelo Correio, 2$500. Vende-se na Perfumaria "A' Garrafa Grande", á rua Uruguayana n. 66. PERESTRELLO FILHO & Cia. (586)

ALUGA-SE por 200$ o confortavel predio de duas salas, tres quartos, etc., á rua Gomes Serpa n. 56, Piedade; trata-se á rua Assis Carneiro n. 15. (P 9623) M

ALUGA-SE o predio n. 6 da rua Monsenhor Amorim. Aluguel 262$000. Fiança do Montepio tem preferencia. Trata-se na rua dos Invalidos n. 80, loja. (P. 10693) M

MENSTRUAÇÃO Retardada, suspensões, colicas, tome um tubo de APIOL SABINA E ARRUDA. E' o melhor remedio para senhoras. R. Uruguayana 142. Drogaria. Tubo 7$. (P 9338)

ALUGA-SE, mediante contrato, o predio de estylo moderno da rua Itacurussá n. 84, acabado de construir, possuindo 3 quartos, 3 salas, banheiro, cópa e demais dependencias; trata-se na casa ao lado. (P 10673) K

ALUGA-SE para negocio amplo armazem, 4 portas; avenida Suburbana n. 2.168, ponto dos bondes do Engenho de Dentro. (P 9519) M

ALUGA-SE um quarto á rua Archias Cordeiro n. 192, Meyer (muito proximo á estação); ver e tratar das 19 ás 22 horas. (P 10728) M

ALUGA-SE por 6 mezes a casa mobilada da rua Bella Vista n. 16, Engenho Novo; trata-se na rua da Assembléa n. 29, com o sr. Salles, das 4 ás 5 horas. (P 9434) M

ALUGA-SE a casa da rua Magalhães Castro n. 151; trata-se na rua Visconde de Inhauma n. 93, sobrado. (P 10801) M

ALUGA-SE um quarto a casal sem filhos; r. Henrique Mello n. 28 (Oswaldo Cruz). (P 10722) M

SO' 3 DIAS SO'

é o tempo preciso para cessar a gonorrhéa mais antiga e rebelde com a

Injecção Marinho

Os corrimentos das senhoras desapparecem no primeiro dia de uso — A' VENDA EM TODAS AS PHARMACIAS. (4043)

ALUGAM-SE uma esplendida sala e um quarto, juntos ou separados, em centro de grande chacara, na Boca do Matto; rua Maranhão n. 174, Meyer. (P 10680) M

NICTHEROY

ALUGA-SE um quarto em casa de familia, com ou sem mobilia, e café, 5 minutos da praia das Flexas; rua Dr. Pereira Nunes n. 141, Nictheroy. (P 9387) T

ALUGA-SE um bom predio com excellentes accommodações para familia ou pensão, á rua Alexandre Moura, 13, Praia de Gragoatá, Nictheroy. Trata-se no Banco Sul Americano, Ouvidor, 54. (P 9832) T

ALUGA-SE bom quarto na praia de Icarahy, rua Oswaldo Cruz, 23, das 10 ás 1 horas. Dão-se e desejam-se referencias. (P [illegible]) T

GRAGOATÁ — Vende-se ou aluga-se muito perto da praia, o grande predio apalacetado da rua General Osorio n. 2; trata-se no mesmo. (P 10386) T

ILHAS

PARA veranear aluga-se sala e quarto em bonita praia da Ilha do Governador, a casal idoneo sem creanças; trata-se por favor á Praça 15 de Novembro n. 14A, ás 9 da m. e ás 4 da tarde. (P 9837) X

Compra e venda de predios e terrenos

CASA — Mourão dos Santos, encarrega-se da venda de predios e hypothecas. Rosario, 161. T. N. 3166. (P. 8249) N

COMPRA-SE casa até 30 contos; pagando-se 20 á vista e o restante em 42 letras mensaes; cartas neste jornal a S. V. (P. 10805) N

VENDE-SE em Anchieta um bom lote de terreno. Trata-se com Luiz Costa, na estação. (P 10639) N

CASA — Vende-se uma nova com duas grandes salas, tres bons quartos, cozinha, despensa, banheiro e W. C. Tem muita agua e é illuminada a electricidade, na estação de Olaria, E. F. Leopoldina, perto da estação, 10 minutos de trem. Entrega-se já, porque está vazia. Para ver, as chaves estão na padaria Primor, em frente á estação. Trata-se com o proprietario, todos os dias, depois das 18 horas, á rua Carlina n. 87, Olaria, e das 11 ás 12 1/2 horas, na casa Palacio das Noivas, Rua Uruguayana 82, canto da de Buenos Aires. (P. 8801) N

VENDE-SE a casa á rua Carolina Santos 148, Boca do Matto (Meyer), com 2 s., 3 q., mais dependencias e grande terreno. (P 10856) N

VENDE-SE o esplendido e bonito predio á rua Amazonas, 49, São Christovão, em leilão pelo leiloeiro Palladio, terça-feira, 7 do corrente, ás 4 1/2 horas da tarde, em frente ao mesmo. (P 10669) N

VENDEM-SE mesas marmoreas, cadeiras laqué, geladeira, espelhos, armação laqueada, vasilhame para leite, e todos os moveis e utensilios para leiteria, que pertenceram á filial da Leiteria Palmyra. Venderá o leiloeiro Iglesias, em seu armazem, á rua Buenos Aires n. 194, na sexta-feira, 3 de novembro, á 1 h. da tarde. (P 10853) N

VENDE-SE uma casa com 25 metros de fundo por 11 de frente. Travessa dos Araujos n. 44, Fabrica das Chitas. (P 10812) N

VENDE-SE um predio á rua da America n. 178, com 3 quartos e 2 salas, quintal arborizado; ver e tratar no mesmo, durante o dia. (P 9720) N

VENDEM-SE por 91:000$ os seguintes predios: 86, 102, 104 da rua General Claudio, em Marechal Hermes; trata-se com o proprietario, aos domingos ou feriados, no n. 104, á mesma rua. (P 9644) N

Predio em Copacabana

A' rua Paula Freitas, perto da matriz, dos banhos de mar, dos bondes, com 1.320 metros quadrados de terreno ajardinado, vende-se ou permuta-se por predios no centro da cidade; um bom predio com boas accommodações. Para mais informações, tratar-se e propostas, Hotel do Globo, á rua dos Andradas n. 19, com o proprietario E. Silva. Das 8 ás 12 horas. (P 9863) N

VENDE-SE um lindo predio ha pouco acabado, construcção moderna, tendo tres dormitorios, uma grande sala de jantar, cozinha com fogão a gaz, privada com banheira de 6 pés e aquecedor e filtro para agua, varanda e mais bemfeitorias, com jardim na frente. Ver e tratar á rua Manoel Alves n. 11, Meyer. (P. 4716) N

VENDE-SE o bom predio á rua Matto Grosso, n. 154, com 3 q., 2 s., grande quintal, etc., pelo leiloeiro Iglesias, no sabbado, 4 de novembro, ás 3 h. da tarde, em frente ao mesmo. (P 10822) N

VENDE-SE o bom predio á rua S. Frederico n. 20, com 4 q., 2 s., fogão a gaz, banheiro, etc., em centro de terreno, pelo leiloeiro Iglesias, no sabbado, 4 de novembro, ás 5 h. da tarde, em frente ao mesmo. (P 10821) N

VENDE-SE o predio n. 52, da rua Senador Furtado; tratar na Contabilidade da Guerra, com o tenente Bruno. (P 8811) N

VENDE-SE para liquidar até o fim do mez, em lotes grandes e pequenos, todo o stock de artigos de papelaria, cartões postaes, livros commerciaes, objectos de escriptorio e escolares, livros escolares, scientificos, de leitura e romances, artigos para fabricantes de carimbos de borracha; cabos, molduras, machinas, etc., tudo por preços abaixo do custo. Vendem-se as installações e armações e traspassa-se o contrato de cinco annos. Rua Senador Euzebio, 83. (P 10795) N

VENDEM-SE os seguintes predios: um á rua Bento Lisboa, 20 contos; tres nas Laranjeiras, dois na rua Possolo, em Villa Isabel, a 25 e 30 contos; dois á rua do Riachuelo, 40 contos; um á rua dos Araujos, 15 contos (Cascadura); um palacete á rua Haddock Lobo, 250 contos, e muitos até 500 contos; e empresta-se qualquer quantia sobre hypothecas, juros 10 % 12 ao anno. Trata-se com o corretor Menis, á rua General Camara, 26, loja. (P 9673) N

VENDEM-SE 2 lotes de terreno, juntos ou separados, 10 x 22 cada um, á rua Enéas Galvão, entre os ns. 79 e 83, Meyer. Trata-se na rua Rufino de Almeida n. 34, das 7 da manhã ás 4 da tarde. (P 9787) N

VENDE-SE ou permuta-se por automovel em perfeito estado, um predio com sala de espera, de visitas, de jantar, 4 quartos, cozinha e grande salão, terreno, agua e esgoto, etc., sito em Conservatoria, logar aprazivel, perto desta capital, proprio para temporadas de descanso, bom clima, aguas de 1ª ordem, etc. Para mais informações com o proprietario E. Silva, Hotel do Globo, á rua dos Andradas n. 19. (P 9864) N

VENDEM-SE a prestações e a dinheiro á vista lotes de terrenos de 10 x 50, perto da E. F. Central; trata-se com o sr. Jayme Domingues, á rua Commendador Soares, 118. Informa-se no armazem do sr. Barros, em frente á estação de Nilopolis. (P 9604) N

VENDE-SE o predio da rua Barão do Bom Retiro n. 135 (Engenho Novo), grande terreno aos fundos, todo arborizado; para ser visto e tratar depois das 8 horas da manhã no mesmo. (P 7132) N

VENDEM-SE em Inhauma, á travessa Matheus Silva n. 24, 3 casas e 1 barracão, sendo uma com 2 quartos e 2 salas, e duas com 2 quartos e 1 sala, e mais dependencias, com todas as installações hygienicas e luz, edificadas em um terreno de 16m,20 x 218m,00. Trata-se com o proprietario, á rua Camerino n. 48, onde se encontra a planta. (P 9308) N

VENDE-SE boa e nova casa na rua Padre Roma 90, bonde Lins de Vasconcellos; tem grande porão habitavel, quarto de banho e fogão a gaz; trata-se na mesma. (P 9685) N

VENDE-SE ou aluga-se a casa da rua Barão Bom Retiro n. 139, E. Novo, com 5 q., 2 s., q. de banho, etc. Ver depois do meio-dia. (P 10519) N

VENDE-SE um terreno em Ramos, á rua Uranos, pegado ao n. 84 A, medindo 8 x 30. Dista da estação um minuto. Negocio directo e urgente. Tratar com o sr. Jorge, á rua Dr. José Hygino n. 115 ou por telephone Villa 608. (P 7909) N

VENDE-SE uma solida casa com quatro commodos espaçosos, forrados e assoalhados, cozinha com fogão economico; terreno cercado e todo plantado de arvores fructiferas, medindo 10 x 50, na Estrada Santa Isabel, 33, antigo 67, Bento Ribeiro. (P 9487) N

VENDE-SE um terreno com 15 metros de frente por 43 de fundos, á rua das Accacias, Jardim Botanico. Informações: telephone Sul 3420. (P 9479) N

VENDE-SE o bom predio á rua Guinesa n. 39, esquina da rua Lopes Gonçalves, Engenho de Dentro, com 3 quartos, 2 salas, cozinha, quintal e mais dependencias. Póde ser visto a qualquer hora do dia e trata-se á rua General Camara 385, com João José Sperle. (P 9472) N

VENDEM-SE e compram-se joias de todos os valores, nas melhores condições; na "Joalheria Valentim", rua Gonçalves Dias 37, phone 994 Central. (P 9672) N

VENDAS DIVERSAS

VENDEM-SE moveis de occasião: 2 secretárias de peroba, mobilia de páo setim, 9 peças, mesas diversas, guarda prata, camas, lavatorios, guardas casacas e vestidos, psyché, grupos 5 peças, cadeiras de peroba e carvalho, e imbuia, e avulsos, na rua Senador Dantas n. 34, "Aguia". (P 10768) O

VENDE-SE um optimo piano allemão, com um mez de uso, cordas cruzadas, cepo de metal; á rua S. Luiz Gonzaga, 398. (P 9646) O

VENDE-SE um lindo cachorro Lulu n. 1, todo preto, por 80$000. Rua Assis Bueno 39, Botafogo. (P 9420) O

VENDE-SE por pechincha, nova e perfeita machina photographica 13 x 18, completa. Cattete 202, sobrado. (P 10632) O

VENDE-SE por 70$000, perfeito torno de officina, para dentista: Cattete 202, sobrado. (P 10632) O

VENDE-SE uma pequena fabrica de um producto chimico de grande consumo em todo o Brasil; preço quatro contos de réis. Trata-se á rua Sto. Christo 279, sob. (P 9481) O

VENDEM-SE duas superiores mobilias, sendo uma de sala jantar e outra de visitas; para ver e tratar com Mme. Azeredo, á rua Barão de Ubá, 107. (P 10719) O

VENDEM-SE carrocinhas proprias para padarias, armazens; preço 310$000, á rua Frei Caneca n. 49. (P 6657) O

BOMBAS electricas
AEG
RIO DE JANEIRO
Rua Buenos Aires, 59
(2824)

VENDE-SE um bom piano de meia cauda, do autor Pleyel, em bom estado; na rua Tavares Bastos, 31, Cattete. (P 8530) O

VENDEM-SE á rua Haddock Lobo n. 320, lulus Pomerania de primeira ordem e classificadas na exposição, por occasião da festa do cão. (P. 10465) O

VENDE-SE uma mobilia de sala de jantar, canella, 14 peças; um oratorio de jacarandá, com 9 bellas imagens; 2 quadros japonezes legitimos e um relogio inglez para mesa, de marmore preto incrustado de marmore de côr. Ver e tratar r. Pereira Nunes 25, Aldeia Campista. (P. 9747) O

VENDE-SE cão policial allemão, puro sangue, 2 annos, preço occasião. Trata José Carlos, Villa 3326, Conde Bomfim, 451. (P 9424) O

VENDE-SE automovel superior por 375$00$, capas, capota e pintura novas, 5 logares. Bento Lisboa, 106. (P 6515) O

VENDEM-SE, na rua Firmino Fragoso, 44, em Madureira: uma machina de escrever em perfeito estado, marca Remington, um guarda louça vinhatico vidros lavrados, uma cama casado, uma boa mesa com gaveta, uma bicycleta quasi nova, tudo preço commodo e tudo em bom estado. Ver e tratar na mesma casa. (P 9451) O

VENDEM-SE capas para mobilia a 85$, stores bordados c| armação a 25$. R. S. Euzebio, 68, T. N. 4079. Casa Verde. (4654) O

VENDEM-SE 4 bois e 1 carro, com o sr. Borges, em Merity. Ver e tratar nos domingos. (P 5880) O

VENDE-SE por 500$000 um dormitorio com 4 peças. Lapa, 43, loja de chapéos. (P 8808) O

VENDE-SE dormitorio, uso de mezes, 9 peças, serviço de toilette de metal, dorel e mais objectos, preço fino e modico. Praça da Republica 61, 1º andar. (P 9848) O

VENDE-SE um botequim com 2 bilhares, funccionando até 1 hora da noite. Trata-se na rua Gonzaga Bastos 188, Aldeia Campista, com Neves. (P 10880) S

VENDE-SE um fogão a gaz com quatro fogos e forno novo. Rua São Jorge, 3. (P 9861) O

VENDEM-SE banheira esmaltada nova, sala de jantar acajú, dormitorio claro, victrola de mesa e discos. Rua Curvello, 21. (P 10903) O

VENDE-SE um fogão a gaz, em perfeito estado, com quatro bocas; ver e negociar á rua Assis Bueno n. 44, Botafogo. (P [illegible]) O

VENDE-SE uma machina Singer nova, rua da Carioca, 49, 1º andar. (P 10892) O

VENDE-SE 1 machina Singer com 5 gavetas, de coser e bordar, está nova, preço de occasião. Rua Affonso Penna 89, c. I, prox. Haddock Lobo. (P 9691) O

TRASPASSES

TRASPASSA-SE uma excellente casa bem mobilada, com 25 salas. Informa-se na Av. Gomes Freire, 7. (P. 10847) F

TRASPASSA uma casa mobilada, na Praia de Botafogo, com cinco quartos, tres salas e todas as dependencias; informações com o sr. [illegible]bral. Tel. Sul 111. (P 10818) [illegible]

TROCA-SE uma casa em Botafogo, com 4 quartos e um para empregado, de 450$000, por outra maior, de 600$000, que tenha 6 quartos e alguns terreno, em Botafogo, Laranjeiras ou Copacabana; informa-se pelo phone 3328 Sul. (P 9430) [illegible]

TRASPASSA-SE, livre e desembaraçado, o contrato de uma casa de calçado e chapéos, com uma boa officina nos fundos, com installação electrica, tendo um bom sobrado para renda ou familia do comprador. Contrato por 3 annos, pagando diminuto aluguel. Ver e tratar á rua Senador Cabral, 269 (antiga da Saude). (P 9875) [illegible]

TRASPASSA-SE a botequim e casa de pasto; faz bom negocio; por motivo de doença. Informa por favor o sr. Pinho, r. S. José, 84. (P 9785) [illegible]

TRASPASSA-SE uma pensão ou acceita-se uma socia. Informações á rua Corrêa Dutra 80. (P. 10508) [illegible]

TRASPASSA-SE papelaria, livraria e postaes, tendo contrato vantajoso, perto de 5 annos, com ou sem a mercadoria; á rua Senador Euzebio 83. (P. 8057) [illegible]

Achados e perdidos

A. MOTTA & IRMÃO, Becco do Rosario n. 5; perdeu-se a cautela 17002, desta casa. (P 10873) [illegible]

BANHOS DE MAR — Alugam-se quartos por mez ou avulso, para mudar roupa, um minuto da praia. Ver á rua Barão do Flamengo n. [illegible] Tel. 1527 B. M. (P 10788) [illegible]

COMPANHIA Aurea Brasileira — Avenida Passos n. 11. Perdeu-se a cautela n. 63526 da secção de penhores desta companhia. (P 10773) [illegible]

CHAUFFEUR que conduziu passageiro da rua Humaytá n. 205, á E. de Ferro Central, dia 30, é favor entregar uma malinha que ficou no auto, á rua Humaitá, 205, que será gratificado. (P 10820) [illegible]

GRATIFICA-SE com dez mil réis a quem entregar ao sr. Motta á rua Sachet n. 10, uma Carteira de sapato com as indeas, perdida na noite de 30 da estação Central ao Meyer. (P 10794) [illegible]

PERDEU-SE ante-hontem uma [illegible] uma trousse de ouro, tendo gravado o nome Altair. Gratifica-se ao chauffeur ou quem a encontrou, desde que entregar á rua São Salvador, 44. (P 10773) [illegible]

DIVERSOS

Amphoratyla — Balsamo analgesico, em fricções, cura dores rheumaticas, nevralgicas e sciaticas. Vidro 2$000. Pharmacia Macedo Soares. Rio. (P 9820) [illegible]

ANTES de comprar o remedio aconselhado, saiba o preço na Drogaria André; Sete de Setembro, 39. (634) [illegible]

ALUGA-SE, na rua Corrêa Dutra n. 48, uma sala de frente, mobilada, para casal ou cavalheiro de tratamento, com direito ao café da manhã. (P 9752) [illegible]

ATTENÇÃO — V. Ex. deseja adquirir uma machina Singer garantida em pagamento de 20$000 mensaes ou dinheiro, com grande desconto, tendo direito ao curso completo de lições de bordados, em qualquer loja da companhia, no Brasil? Attende-se chamados e tambem manda-se mercadoria a domicilio. Trata-se com o representante da Companhia A. Cotrim. Rua da Constituição, 58. Phone Central 4242. (P 10508) [illegible]

ALUGA-SE uma sala completamente independente, para descanso, em casa de familia de toda discreção. Inf. B. 34, no escriptorio desta folha. (P 10746) [illegible]

BORDADEIRAS: missangas baratissimas; riscos gratis JOU. Rua Buenos Aires 168, 2º. andar. (P 8117) [illegible]

BOA PENSÃO: (tem quartos mobilados), preço modico. Rua 27 de Março n. 86. (P 8326) [illegible]

CARTÕES autographos magnificos de Natal. Pacotes 50 modelos artisticos 8 1/2 chelines, 100 lindos cartões 16 chelines. Offerta directa dos fabricantes. Envie dinheiro. Pedidos pela volta do correio. Stewart & C.º (Blackburn) Ltd. Dept. 102 Commercial Mills, Blackburn. Inglaterra. (1709) [illegible]

CAPAS para mobilia, 9 peças 85$000, só na Casa Bolteux — Quitanda 33 — Tel. C. 1.850. (3381) [illegible]

CAVALHEIROS e senhoras de sociedade, aprendam cinematographia. Arte elegante, nobre e do futuro. Necessitam-vos urgentemente, emprezas em formação. Director estrangeiro. "Studio", (das 10 1/2 ás 12 [illegible] e das 8 1/2 ás 9 da n.) Trav. de S. Francisco, 6, 2º. (P. 9705) [illegible]

COMPRAM-SE vestidos, chapéos, manteaux e roupas brancas; só artigo fino e perfeito. Praia Santa Luzia n. 132. Tel. C. 6264. (P. 10857) [illegible]

CHAPÉOS para senhoras em seda e palha, reforma-se em qualquer modelo, frisa-se e tinge-se plumas, transformando tambem em pleureuses, [illegible] boas de penna, confeccionando-se tambem vestidos e enxovaes para [illegible] em seda, em velludo, grinaldas para noivas e de primeira communhão, corbeilles, jardineiras, [illegible] de todos os preços. Acceitam-se [illegible] cache-pots, almofadas [illegible] abat-jours em [illegible] de todas as qualidades. Preços [illegible] Miguel de Frias [illegible]

COMPRAM-SE moveis em qualquer quantidade, paga-se bom, decide-se immediatamente, seja qual fôr o valor, não vendam sem ouvir a nossa offerta, á rua Visconde de Itaúna 157. Teleph. 1.[illegible] Norte. (P. 9327)

SAPATARIA POPULAR

Rua Marechal Floriano Peixoto, 36

Antiga, Rua Larga — Proximo á rua Uruguayana — Tel. n. 5631

Calçados finos, dos melhores fabricantes, para todos os gostos e a preços reduzidos. Grande stock de calçados para homens, meninos e creanças, da acreditada marca FOX, a melhor do Brasil. — Pelo Correio mais 2$000 em par.

MODELO "GILDA"
17 a 26 . . . . . . 4$000
27 a 33 . . . . . . 5$000
34 a 42 . . . . . . 6$000
Pelo Correio mais 1$500 em par.

SAPATOS AMERICANOS (VERNIZ)
Ns. 18 a 26 . . . 10$000
27 a 32 . . . 11$000
33 a 40 . . . 13$000
Pelo Correio mais 1$500 em par.

— MODELO "TICO" — PRETO, BRANCO e CHOCOLATE
18 a 26 . . . 6$000
27 a 33 . . . 7$000
34 a 40 . . . 9$500
Pelo Correio mais 1$500 em par.

30$000 — 25$000 — Ns. 27 a 33 15$ e 16$000 — Ns. 27 a 33 15$000 — 32$000 — 27$000 — 25$000 — 22$000 — 25$500

DIALOGO DE ANIMAES

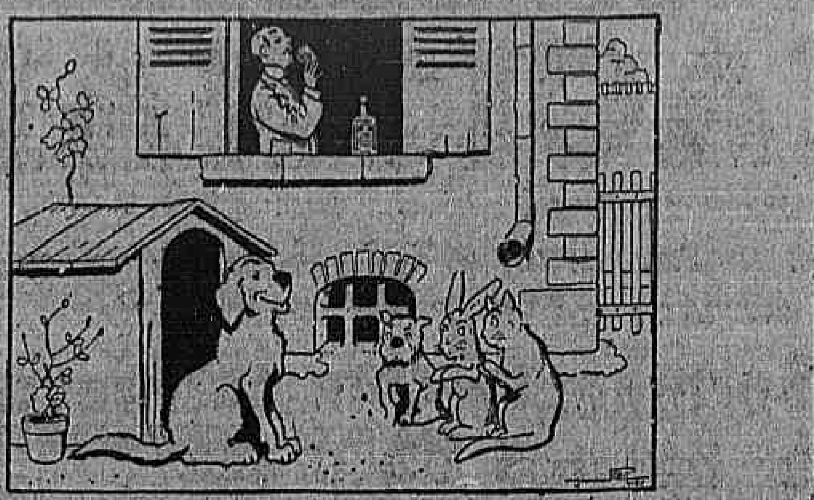

O gato. — Que bello aspecto tem nosso dono !...

O cão. — Pois pode agradecel-o ao « ALCATRÃO GUYOT », que anda a tomar de algum tempo para cá, para robustecer os bronchios e o peito.

O emprego do **Alcatrão Guyot**, tomado a todas as refeições, na dose de uma colherinha de café em um copo de agua, basta, effectivamente, para fazer desapparecer em pouco tempo o catarrho mais pertinaz e a bronchite mais inveterada. Tambem ás vezes se consegue modificar e curar a tuberculose perfeitamente declarada, por isso que o Alcatrão atalha a decomposição dos tuberculos do pulmão, matando os microbios nocivos, causadores d'essa decomposição.

No proprio interesse dos doentes, devo dizer-lhes que **desconfiem** de qualquer producto que se lhes pretenda vender, em logar do verdadeiro **Alcatrão Guyot**. Para se obter a cura das bronchites, catarrhos, antigas constipações desprezadas e, *a fortiori*, da asthma e da tuberculose, é indispensavel pedir em todas as Pharmacias o verdadeiro **Alcatrão Guyot**.

Afim de evitar todo e qualquer erro, examinem bem a etiqueta: a do verdadeiro **Alcatrão Guyot** tem o nome de Guyot impresso a grandes caracteres e a sua assignatura ao atravessado, em tres côres: violeta, verde e encarnado, assim como o endereço: **Maison FRERE, 19, rue Jacob, Paris.**

O tratamento vem a custar apenas dez a vinte reis por dia, e não obstante cura!...

(1805)

COMPRAM-SE moveis usados, pianos, metaes, crystaes, estatuas de bronze, cortinas, machinas de costura, tapetes, cofres de ferro, paga-se bem. Telephone Central 1215. Avenida Mem de Sá 268. (P. 10540) S

COMPPRAM-SE moveis, machinas, tapetes, metaes, estatuas, louças, cortinas, reposteiros. Paga-se bem. Telephone Beira Mar 1705. — Cattete, 245. (P. 10551) S

COMPRAM-SE — Roupas usadas de homem, e tudo que represente valor; não se faz questão de preço; chamados pelo telephone Norte 6370, rua José Mauricio, 43. (P. 8146) O

COMPRAM-SE e vendem-se moveis e pianos uzados, casas mobiladas, moveis avulsos, paga-se bem, attende-se a chamados, Tel. Norte 6305. Rua Visconde de Itaúna 161. (P. 9356) S

Casamentos Processos civil e religioso, com ou sem urgencia, de accordo com a lei. — *Agencia Juridica Internacional — Alfandega 90 sob.* (P. 10605)

Divorcios amigaveis e judiciaes, inventarios, justificações, habilitações de casamento, escriptura ante-nupciaes, testamentos, naturalizações, etc. Dr. Moreira — adv. *Agencia Juridica Internacional — Alfandega 90 sob.* (P. 10605)

COSTUREIRA contra-mestra habilitada para atelier ou casa de familia de tratamento; offerece-se para casa de respeito; telephone Beira Mar 2202. (P. 10882) S

CASAL molesto e serio, procura outro egual que queira alugar casa, juntos aqui ou nos suburbios da Central, pagando 150$ cada um. Cartas a este jornal, urgente a N. Meiro.

Energia. Tome Juventol; r. dos Andradas 43 e 45. (633)

FORNECE-SE pensão a domicilio e á mesa, serviço de primeira ordem; predio novo á rua Dois de Dezembro n. 115, 10 minutos de bond á cidade. (P. 9525) S

Falta de regras — motivada por resfriados ou fraqueza uterina, tome capsulas de Apiol-Sabina e Arruda as mais puras do mercado. Tubo 7$000. Rua Uruguayana n. 142. — Drogaria Geraldes. (3131) S

FIGUEIREDO, Gonçalves & Pires, compram e vendem predios e terrenos; transferencias de casas commerciaes e contratos; rua Uruguayana n. 95. (P. 10051) S

Gonoceina, contra cistites, urethrites, blenorrhagias, catarrho da bexiga, caixa 3$000. A GONOCEINA, injecção, cura qualquer gonorrhéa. Vidro, 2$500. Pharmacia Macedo Soares, Rio. (P. 9821) S

HYPOTHECAS 2, 5, 10 a 15 contos juros modicos, negocio directo; D. Ferreira, rua S. Christovam n. 625, alfaiataria. (P. 9663) S

Hemicranêa Elixir analgesico efficaz nas enxaquecas, nevralgias, influenza, dores em geral. Vidro 3$500. Pharmacia Macedo Soares, Rio. (P. 9820) S

HOTEL ASTOR — Rua Xavier da Silveira, 80; Copacabana, Tel. Ipanema 1129. (P. 8316) S

Hemorrhoidas — Hemorrhagias hemorrhoidarias, hemorrhagias uterinas curam-se com o EXTRACTO FLUIDO ANTI-HEMORRHOIDAL, Tonico utero-ovariano, soberano nos incommodos das senhoras. Vidro 3$000. Pharmacia Macedo Soares, Rio. (P. 9820) S

JACOB KOSINSKI, mercador de machinas e materiaes para typographia e congeneres mudou...

Philocóma — **Philobronchico** — **Rheumatismo.** — **MANACÁ** — **SER FELIZ** — **Myostenio** — **SUSPENSÃO?** — **Virilidade.** — **GONORRHEA.** — **Naturalizações** — **Nevralgia** — **Constipação** — **CATARRHO** — **Casamentos** — **Dermophenol** — **Emprestimos.**

ADVOGADOS
Advogado.

MEDICOS

APPENDICITE, TUMORES DO VENTRE, RINS E TODAS AS DOENÇAS CIRURGICAS — *DR. BARBOSA VIANNA — Professor de Operações da Faculdade - Rua Chile 17, de 3 ás 5.*

Dr. Godoy Tavares — Dr. Samuel Prado — Dr. VALENTIM VARELLA — HYDROCELE, TUMORES DOS SEIOS, VENTRE E ESCROTOS — DOENÇAS DO ESTOMAGO, INTESTINOS, FIGADO E NERVOSAS — *DR. RENATO DE SOUZA LOPES, professor da Faculdade. Exames e photographias pelos raios X. Tratamento especial da epilepsia. R. S. José 39, de 3 ás 6, diariamente. Tel. 5282 C. Res. Rua Voluntarios, 33.*

DENTISTAS
DR. SILVINO MATTOS — DENTISTA — Dentista

PARTEIRAS
Gravidez a termo

SUSPENSÕES

Professores e professoras
ESCOLA VELOX — Largo S. Francisco, 36. (P. 10589) Z

INGLEZ — **MENSTRUAÇÃO** — **Pensão Botafogo** — **CASAMENTOS 20$** — **OZENA** (FETIDEZ NASAL) — DR. EURICO DE LEMOS — 2º ANDAR — PHARMACIA

COPACABAN
Aluga-se aposento mobilado para casal ou cavalheiro distincto; em casa franceza; tambem um quarto para solteiro, com ou sem pensão, comida de primeira ordem. Junto aos banhos. Rua Julio Castilho n. 32. (P. 9890)

NATURALIZAÇÕES
"Com rapidez, seriedade e sem o menor incommodo para as partes. 66-A, Rua dos INVALIDOS, 66-A. (P. 9313)

O MAIOR REAGENTE 920 CONTRA AS IMPUREZAS DO SANGUE
NOVECENTOS E VINTE
E' O IDEAL DOS DEPURATIVOS DO SANGUE
Apura-Revigora e Anima
Deposito: DROGARIA BAPTISTA.
Rua 1º de Março n. 10 e em todas as pharmacias e drogarias.

Pensão — Clima "Petropolis" — Alto da Boa Vista — Armazens novos — Trilhos Decauville — ROOMS TO LET — Typographia — Doenças do ouvido, garganta, nariz e bocca. Cura garantida e rapida da OZENA — Installações electricas — DE GRAÇA — Pensão Harding — Machina Singer — ELECTRICISTAS

Machina de escrever
Vende-se uma Smith Bros, em perfeito estado, á rua Theophilo Ottoni 20, sobrado. Telephone Norte 37, com Oscar. (P. 10906)

MUDA DA TIJUCA
Vende-se uma boa e solida casa; para tratar á rua da Carioca n. 66, 1º andar, com o sr. Cantanheda. (P. 9363)

Prestidigitação
GRATUITAMENTE remetto a todos como amostra, 6 magicas de salão e o meu novo CATALOGO N. 6, com mais de 600 trucs para amadores e profissionaes. Juntar 600 réis em sellos postaes. — J. PEIXOTO — CAIXA POSTAL 968 — S. PAULO. (884)

Palacete mobilado
Aluga-se o de n. 51 da rua Senador Vergueiro. Ver de 1 h. ás 6 h. Tratar General Camara, 30. (P. 10802)

TOILETTE
Vende-se um bom na rua Aguiar, n. 31. (P. 10792)

Palacete — Copacabana
Vende-se o magnifico palacete da rua Figueiredo Magalhães n. 82, edificado com arte e solidez, em centro de terreno, medindo 22 metros de frente por 100 mais ou menos de fundos. Possue dez quartos, salas amplas e ricas, excellentes installações, sanitaria, gaz e electricidade, adega, garage, terraços, jardim, horta, chacara, etc., e tudo quanto possa confortar uma familia de alto tratamento. Venderá em leilão, na proxima sexta-feira, 3 de novembro, o leiloeiro Iglesias, ás 5 h. da tarde, em frente ao mesmo. O palacete acha-se vago e...

Si V. Exa. soffre — ANIMAES — FORTALECENDO — FAZENDA — ESCRIPTORIO — ATTENÇÃO — SALA — C.H. — Dr. Smaragdo — Clinica geral — Cachorros policiaes

Artigos de Sport
ROUPAS PARA BANHO
CALÇADOS FINOS
Ultimos modelos
Casa Sportsman
R. OURIVES, 95 — Tel. N. 2450
Remettem-se catalogos (P. 9637)

Ideal HOTEL — Motores electricos — Carrinho para creança — QUARTO — CHAUFFEUR — Eczemas, feridas e ulceras! — LANDAULET 4:500$000 — SERVENTE DE PHARMACIA — AUTOMOVEL — PHARMACIA — Pó de Arroz — Casa mobilada em Copacabana — ESCRIPTORIO — PREPARADO — Casa - Aluga-se — Casa - Copacabana — FORRADOR — OLARIA

EMBARCAÇÃO — Clinica só de senhoras — AUTO FORD — Negocio de occasião — MME. KARAM — ENCERADOR — Typographos — COPACABANA — COSTUREIRA — DR. PYLES — Massagens medicas — CASA — PETROPOLIS — ALUGA-SE — SENHORES FAZENDEIROS — SOBRADO — QUARTO — Pensão excellente — SALA — LEME — APOSENTO GRANDE — LEME — Vias urinarias — A cura da impotencia — SOCIO — VENDE-SE — CASA — AUTOMOVEL

JOALHERIA

A NACIONAL

126 — Avenida Rio Branco — esq. 7 de Setembro

Joias ✤ Metaes ✤ Prataria ✤ Relojoaria ✤ Bronzes

Artigos para presentes

O Maior Sortimento com os preços mais baratos da praça

Fructeiras de metal branco, artigo superior 32$000 liquido

Serviço lavatorio, metal branco Perfect Silver, Peças desde 290$000

Relogio carrilhão Westminster Relogios de parede machina superior.

Relogio de parede desde 70$

Relogio carrilhão, desde 200$

Despertadores, machina superior desde 16$000

Serviço para chá e café, de metal branco inalteravel, Perfect Silver, desde 224$000 liquido

Relogios de algibeira de ouro, prata, folheados, de aço desde 21$000

Bichas, grande moda, genero onix e variar côres, desde 5$000

Bichas, grande novidade, genero onix desde 8$000

Bichas fantasia, grande moda, de todas as côres desde 20$000

Vejam os nossos preços e comparem (4533)

Uma mulher deve ser bella e o será usando:

PEROLINA — Agua para branquear o rosto, collo e braços. Destróe e evita as rugas e manchas da pelle. — VIDRO, 3$000.

PEROLINA — O melhor pó de arroz. — Adherente e perfumado. — CAIXA 3$000.

PEROLINA — O melhor sabonete para os cuidados da pelle. — UM, 2$000. — CAIXA, 5$000.

KINIODOL — Tonico oleoso e perfumado contra a caspa e quéda dos cabellos. — VIDRO, 5$000.

Em todas as perfumarias, pharmacias e drogarias do Brasil — Pedidos a Waldyr Nunes

AV. RIO BRANCO, 155

TELEPHONES C. 900 e 566 (2007)

DINHEIRO SOBRE JOIAS E MERCADORIAS

EMPRESTA-SE — RUA CHILE N. 18, DEFRONTE DO HOTEL AVENIDA. (P. 1603)

LAVADEIRA

Precisa-se de uma á avenida Vieira Souto n. 40 (Ipanema), pagando-se bom ordenado. (P 9703)

Blak Toy Terrier

Compra-se uma cadelinha desta raça; informações á rua Silveira Martins 122. Telephone B. M. 1480. (P 8807)

Hudson Super Seis

Em perfeito estado e a preços razoaveis temos em stock double-phaeton e modelos sport. Vendemos a prestações. Rua Evaristo da Veiga 142|144. (P 9104)

AUTOMOVEIS

Double-phaetons, Mitchel, Chevrolet, Renault, Hudson, Briscoe, Velie, Metallurgique, Ford, Limousines, Essex, Delaunay-Belleville, Renault, caminhões Ford e Traffic. Vendemos a prestações. Rua Evaristo da Veiga ns. 142|144. (P 9194)

Manteiga marca Ubaldina

de J. Araujo & Comp., Varjinha. — Registrada na Junta Commercial de Bello Horizonte, sob n. 696, de 20 de setembro p. p. Analyzada no Laboratorio Bromatologico do Rio de Janeiro sob o n. 2794. — Considerada de superior qualidade. (P 2508)

CASA

Casal sem filhos precisa de alugar nos bairros de Cattete, Laranjeiras, Botafogo ou Santa Thereza, casa com dois a tres quartos e mais dependencias. — Aluguel de 250$ a 300$000. Cartas a Leopoldo na joalheria "DIADEMA", á rua Uruguayana n. 124. (P 8693)

1923

Queres ter felicidade e desembaraço de vida durante o anno proximo, procure possuir um guia. Pedidos para H. Garken — Succursal n. 6 do Correio. (P 9312)

OSWALDO PIRES

CARMO — ESTADO DO RIO — ... saber do paradeiro deste ..., muito nos obsequiará nos ... para a rua Buenos Aires n. ... Rio, P. Franco & Comp. (P 4919)

ALUGA-SE

uma casa na travessa São Januario n. 47, com agua e luz, com duas salas, quatro quartos, cosinha e esgoto; distancia do bonde tres minutos. Preço 250$000. Mais uma casinha pequena. Trata-se na rua Visconde Uruguay n. 191, Nictheroy. (P 9770)

CARPINTEIROS

Precisa-se para obra e officina, á rua Bambina n. 4, Botafogo. (P 9733)

COMPRA-SE

Moveis usados e miudezas e machinas de costura. Rua Frei Caneca n. 183, teleph. C. 4289. (P 9738)

10$, 20$, 50$ e até 100$, compram-se

DENTADURAS USADAS e qualquer trabalho da bocca ou joias quebradas, na travessa de São Francisco 16, 2º andar — EDUARDO. (P 9775)

Pensão no Flamengo

TRASPASSA-SE por motivo de partida para a Europa. *Negocio urgente*

Casa com 16 quartos, salas, mobilados com todo o conforto e bom gosto; garage, jardim grande, etc., proximo aos banhos de mar. Informações pelo telephone B. M. 4147. (P 10871)

Palacete em Voluntarios da Patria n. 461

Aluga-se um esplendido, mobilado com todo o conforto, para familia de alto tratamento. Póde ser visto das 10 ás 16 horas. (P 10665)

Laranjeiras 328

Aluga-se a casal ou cavalheiros de fino trato e absoluto respeito, um quarto magnifico, confortavelmente mobilado, em casa de familia de tratamento, vinte minutos de bonde da cidade. Jardim na frente. Phone Beira Mar 1471. (P 11603)

Balas ou engraxates

Aluga-se uma porta de um predio novo, local excellente, num café e bilhar, á rua Conde de Bomfim n. 302. (P 10848)

De pharmaceutico a pharmaceutico

O illustrado pharmaceutico sr. Herculano Ribeiro, multissimo conhecido e estimado em Pelotas, relata nos termos abaixo um caso de cura importantissima realizada em pessoa de sua exma. familia, cura obtida exclusivamente pelo PEITORAL DE ANGICO PELOTENSE.

Eis a carta:

Sr. pharmaceutico Eduardo C. Sequeira — Os beneficios colhidos em minha esposa com o vosso Peitoral de Angico Pelotense contra as molestias das vias respiratorias, mórmente para asthma, me fazem vir por meio deste, testemunhar a minha gratidão por alguns vidros de que ella se utilizou e com bastante aproveitamento.

SOFFRENDO HA 30 ANNOS são passados dois que accessos não tem tido!

Agradecendo-vos, assigno-me como amigo e collega obrigado — *Herculano Ribeiro* — 3 de maio de 1916 — Pelotas (Rio Grande do Sul).

Cuidado com as imitações e falsificações. Exigir o verdadeiro.

O PEITORAL DE ANGICO PELOTENSE

A' venda em todas as pharmacias e drogarias do Estado

Deposito geral e fabrica:

DROGARIA *EDUARDO SEQUEIRA* — PELOTAS.

Depositarios no Rio de Janeiro: Drogarias J. M. Pacheco; Araujo Freitas & C.; Rodolpho Hess & C.; Granado & C.; Vva. J. Rodrigues & C.; E. Legey & C.; F. R. Baptista & C.; Freire Guimarães & C; V. Rufier & C.; Araujo Penna Filhos, e A. Gesteira, etc. Em São Paulo, Minas e Bahia etc. (3229)

USEM PASTA DENTIFRICIA S.S.WHITE

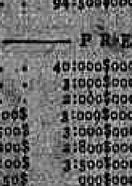

(4596)

MOVEIS

Sem exemplo de contestação a nossa casa é a que vende melhores moveis é mais barato que qualquer outra congenere, mais artisticos, fortes e elegantes, confeccionados com as melhores madeiras do paiz.

Dormitorios, estylo hollandez. . . . . . . 850$000

Salas de jantar modernas. . . . . . . 930$000

Mobilias de sala de visitas estofadas . . 200$000

LEÃO DOS MARES

RUA DO PASSEIO N. 110 —:— LARGO DA LAPA

MOURÃO & AMERICO

Peçam catalogo para o interior. — Tel C. 822. (583)

Instituto do Dr. Alvaro Alvim

TRATAMENTO DE TODAS AS MOLESTIAS INCLUSIVE: —

da syphilis, pelle, fibromas uterinos, ulceras e tumores malignos, pelos meios communs, vigorados pelos mais poderosos agentes physicos: — ELECTRICIDADE (todas as formas), CALOR, LUZ, FRIO, RAIOS X, RADIUM, MASSAGENS, etc., etc.: Largo da Carioca n. 11, das 10 1|2 ás 6. Tel. Central 4768. (5042)

GONORRHENO

Unico que cura qualquer gonorrhéa e os corrimentos: para homens e senhoras. A qualquer freguez que comprar o "GONORRHENO" no deposito — rua General Pedra n. 88, Pharmacia, ... quando falhar a cura radical, o que é impossivel. Vidro, ... Pelo Correio, 7$000. Todo cuidado ...

BARRACÃO

Aluga-se um em magnificas condições para qualquer industria, bem espaçoso, podendo ser augmentado, junto ao Estacio de Sá, principio da rua São Christovão. Trata-se á rua Major Drummond, Telephone Norte 5217. (P 10725)

ALUGA-SE

Proximo da rua Copacabana, uma boa casa com cinco quartos, salas de jantar e visitas e mais dependencias, em centro de terreno, com alguma mobilia ou sem. Trata-se á rua Copacabana 808. (P 10654)

SALA DE FRENTE

Em casa de familia aluga-se uma sala de frente e tambem um quarto, ambos mobilados, com pensão, a casaes de respeito ou a senhores de tratamento. Rua Andrade Pertence n. 50. (P 9610)

PREDIO

Vende-se ou aluga-se por contrato, o solido predio á rua Barão de Mesquita n. 390, em centro de terreno, entrada ao lado, com jardim á frente, horta e pomar ao fundo. São dois os pavimentos (sendo um delles porão habitavel, assoalhado e forrado), todos illuminados a luz electrica, tendo fogão e aquecedor a gaz, dois banheiros independentes, de chuva e agua quente. Trata-se com o proprietario das 8 ás 15 horas, diariamente, no referido predio. (P 10538)

Casa mobilada, no LEME

De novembro proximo até o fim de maio de 1923, aluga-se a excellente casa mobilada da rua Gustavo Sampaio n. 356, somente á familia de tratamento. Por especial favor dos actuaes inquilinos os pretendentes poderão visitar diariamente, das 15 ás 17 horas, a casa; e para informações deverão dirigir-se á rua da Alfandega n. 204, loja. (P 10648)

FAZENDEIROS

Vende-se, para agua, com dynamo, para illuminar fazenda, ... lampadas, completo, um conto de réis. Rua Theophilo Ottoni n. 99. (P 9437)

Sub-officiaes Marinha

Divisas, 20$. Uniformes — Calçados. Pg. 12, 15 e 18 mezes — Mar, Merc. Ll. Braz. — Rua Carioca 26, 2º. — C. 3975. (P 9393)

Pensão Florentina

LARANJEIRAS 147

Optimo palacete no centro de grande jardim. Quartos para solteiros e casaes. (P 7036)

Casacos de seda

Para senhoras, de tricot e Jersey em todas as cores e formatos, preços abaixo do custo; manda-se entregar em casa de quem solicitar, pelo telephone Norte 4998, das 10 ás 11 1|2 horas da manhã. (P 6694)

SANTA THEREZA

Aluga-se casa bem mobilada, dez minutos do centro, logar alto e fresco, linda vista. Telephone Central 362, das 11 ás 3 horas. (P 10168)

FAZENDA

Vende-se uma, altitude 500 metros, clima excellente, de café, criação, cereaes, perto da estação, a cinco horas do Rio, confortavel habitação, installação electrica propria e optima renda. Telephone Central n. 6176. (P 10393)

AUTOMOVEL

Renault, coupé de ville, muito chic, 12|15 H. P., perfeito estado, venda em conta, motivo retirada. Tratar á rua da Candelaria n. 55, 1º andar, sala 1, das 11 ás 14 horas. Telephone Norte n. 5697. (P 10365)

OURO

prata, platina e brilhantes, joias velhas, compram-se e pagam-se bem, na Joalheria Raphael. Rua S. José 43. Concertos de joias e relogios. (P 8455)

COPEIRA

Precisa-se de uma boa copeira. Trata-se com Soares, á rua Visconde de Inhaúma 78, loja. Paga-se bem, porém, quer-se com muita pratica e limpa. (P. 10618)

CURSO DACTYLOGRAPHICO "S. JOSE"

Curso rapido e completo de dactylographia e cópias á machina, com perfeição. Das 15 ás 18 horas. Rua S. José, 78 (2º andar). (P. 6932)

AUTOMOVEL

Vende-se um automovel da acreditada marca "Cole", completamente novo, com sete logares, preço 18:000$000. Póde ser metade á vista e outra a prazo. Rua General Camara n. 39. Telephone Norte 6896. (P 9622)

MACHINAS

Vende-se uma torrefação completa, sendo torrador, moinho e dois depositos, e tres boas machinas para corrieiro, em perfeito estado. Rua General Camara n. 39, sobrado. (P 9622)

Pintura de cabellos

Mme. Oliveira tinge cabellos só a senhoras. Seu preparado, completamente inoffensivo, de esclusiva base de Henné, não suja a roupa nem impede de lavar a cabeça; faz pretos, castanhos e louros, acajú. Rua Moncorvo Filho n. 1, sobrado (antiga rua do Areal). Telephone 6514 Norte. (P 4990)

OURO

Joias, platina, brilhantes, compram-se. Quem melhor paga é na rua Buenos Aires n. 216, officina de ourives e lapidação de brilhantes. (P 9467)

Palacete - Hotel

APOSENTOS SEM PENSÃO

Optimos, com agua corrente, todos com janellas de frente, varanda e jardim; para casaes e pessoas de tratamento. — Rua Riachuelo n. 214. Telephone Central n. 3.356. (P 8553)

Importante negocio

Precisa-se de vinte contos de réis, offerece-se todas as garantias e interesse no negocio. Trata-se com o proprio, á rua Marquez de Olinda n. 35, até 10 horas da manhã. (P 10759)

Appartement

Aluga-se um com duas salas de frente, ricamente mobilado, com pensão, a casal de tratamento. Praia de Botafogo. Telephone Sul 337. (P 8814)

CHAPÉOS

Chapéos para senhoras, senhoritas, em palha, renda, seda, com fructas e flores, a 20$, 25$, 35$ e 45$. Tingem-se e reformam-se. La Femme Chic, rua do Ouvidor n. 141. (P 9475)

ICARAHY

Aluga-se por dois a tres mezes uma casa mobilada, pelo aluguel de 250$000 mensaes, pagos adeantados. Ver e tratar á Avenida Sete de Setembro n. 55, antiga Reconhecimento, bonde Circular. Telephone 1306. (P9460)

Compra-se piano

Urgente, para particular, bom autor, embora precise algum concerto. Telephone 441 Villa. (P 10427)

Vende-se uma pensão

Situada em optimo logar, em frente ao Palacio Theatro. Trata-se com o proprietario. Cartas para o escriptorio deste jornal a V. B. B. B. (P 9366)

PHOTOGRAPHIAS

Albuns para photographias, albuns para retratos e artigos finos para escriptorio. Papelaria Indiana, Rua da Alfandega 80|82, esquina da rua dos Ourives. (P 9470)

A casa que mais barato vende

Cerqueira & Alves

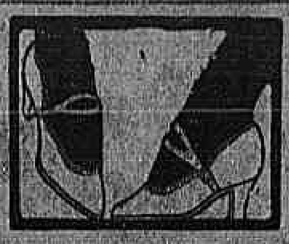

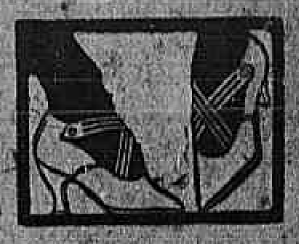

24$, 25$ e 26$

Depositorios do AVENIDA PASSOS 111 ATLAS

26$, 27$ e 28$

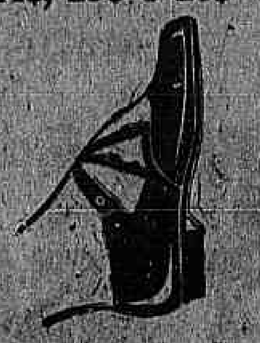

Chamamos a attenção das Exmas. Sras. para visitarem a nossa linda exposição

Remettemos para o interior, mais 2$000 por par

16$, 18$ e 20$

18$, 22$ e 25$

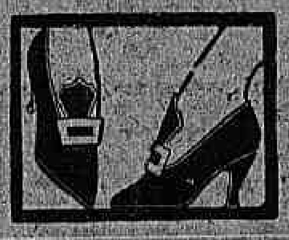

Perfeito esclusividade da nossa casa

Elegantes Chics e Duraveis

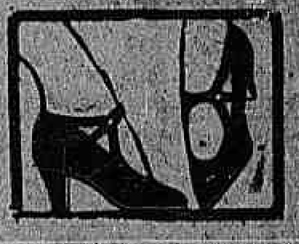

23$, 25$ e 26$

20$, 22$ e 25$

Beije. . . .	40$,	43$,	45$
Cinza. . . .	35$,	39$,	40$
Chumbo. . .	38$,	40$,	43$
Grenat. . .	30$,	35$,	39$
Fôsco. . . .	33$,	35$,	38$
Graúna. . .	32$,	33$,	39$
Beije claro. . . .		39$,	42$
Perola.		40$,	45$
Azeitona.		41$,	43$
Verniz.		30$,	33$
Branco.		29$,	32$

Sem fivella, é mais barato.

ATLAS PARA HOMENS

Amarello. . . . . 30$ e 32$

Chocolate. . . . . 32$ e 35$

Preto. . . . . . . 31$ e 33$

Verniz. . . . . . . 35$ e 38$

SUPERIORES

ATLAS PARA HOMENS

Amarello. . . . 25$ e 28$

Preto. . . . . . 25$ e 26$

ARTIGO GARANTIDO

A casa mais preferida pelas Exmas. Senhoras, de todos estes modelos temos sortimentos: SAPATINHOS PARA RAPAZES, preto, amarello, 28 a 33 — 14$000.

GLYCEROPHOSPHATO GRANULADO ROBIN

(GLYCEROPHOSPHATOS de CAL e de SODA)

O unico Phosphato assimilavel QUE NÃO FATIGA o ESTOMAGO

ADMITTIDO em todos os HOSPITAES de PARIS.

Rachitismo, Debilidade dos Ossos, Crescença das Creanças, Lactação, Gravidez, Neurasthenia, Excesso de Trabalho.

Muito agradavel de tomar, n'um pouco de agua ou leite.

VENDA, POR JUNTO: 13, Rue de Poissy, PARIS

ENCONTRA-SE NAS PRINCIPAES PHARMACIAS. (1803)

O BOM FUMADOR não quer mais fumar outro PAPEL DE CIGARROS do que o de BRAUNSTEIN frères — PARIS

Fornecedores do Estado Francez e das principaes fabricas brazileiras

Zig-Zag

para PAPEL de CIGARROS em RESMAS e BOBINAS

Fóra de Concurso: LONDRES 1908 — TURIN 1911

FUMADORES, Exijam em todas as tabacarias o Zig-Zag (1804)

Procurações — Portugal

Sem o menor encommodo, carteiras de identidade, passaportes, casamentos, etc. Rua dos Invalidos 66 A. (P. 9312)

Passaportes

Naturalizações, carteiras de identidade, procurações, casamentos. Rua dos Invalidos n. 66 A. (P 9312)

Chauffeurs

e ajudantes, carteiras de identidade, folhas corridas, certidões de edade, registros atrazados de nascimentos, justificações, cancellamentos de notas de prisão. Matriculas na Inspectoria de Vehiculos para profissionaes e amadores, petições, requerimentos, exames previos, etc. Rua dos Invalidos n. 66 A. (P 9312)

Vitrines e armações

Vendem-se duas bellas vitrines, tres optimos balcões e tres corpos de armações, propria para joalheria, perfumaria, etc., na rua Luiz de Camões n. 4. (P 10774)

Zimmer Mit Strassenfront

zu vermieten in brasilian. Familie, schoen eingerichtet, an vornehmes Ehepaar oder Herrn, mit oder ohne Pension; rua Bento Lisboa n. 34, sobrado, Cattete. (P 9712)

Automoveis americanos

Vendem-se um "Studebaker", 7 logares, e outro typo "Sport", 4 logares, licenciados, particulares, em perfeito estado, em leilão pelo leiloeiro "Iglesias", sexta-feira, 3 do corrente, ás 5 horas, no palacete á rua Figueiredo Magalhães, 82 (Copacabana). (P 9718)

Dentaduras usadas

e dentes soltos, compra-se assim como ouro, platina e prata antiga; não vendam sem ver a offerta no becco do Rosario n. 4. Telephone 4898 Norte. (P 9681)

QUARTO

Familia de tratamento aluga a casal distincto, a dois senhores ou senhoras, bom quarto, boa pensão e todo o conforto. A' rua Zamenhof n. 15, quasi na esquina e principio de Haddock Lobo. (P 9534)

Bom negocio

Traspassa-se uma bem montada e espaçosa casa de aves e ovos no mercado municipal; informa-se na rua da Quitanda n. 198. (P 10514)

Chapéos de senhora

Particular, vende lindos chapéos, de bom material, vindo da Europa, desde 25$000; á rua da Lapa, 95. (P. 10553)

PREDIO

Vende-se um em S. Christovão, em centro de terreno, com 44 x 70, com amplas accommodações para grande familia. Ver e tratar com o proprietario na rua Argentina n. 51. O bonde de S. Luiz Durão passa na esquina dessa rua. (P 9440)

Aos curandeiros

Na livraria Leite Ribeiro, rua Bittencourt da Silva n. 17, Rio, encontra-se o esplendido livrinho — Notas Medicas, que ensina a curar todas as molestias. (P ...)

RODA DA FORTUNA

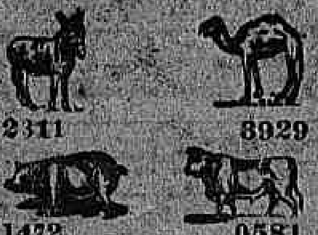

2311 3929

1472 0581

Pintura de cabellos

Madame Ribeiro, particularmente tinge cabellos com um preparado vegetal inoffensivo, de sua propriedade. Trabalha tambem com Henné; rua S. José n. 59, sob., proximo á Avenida. — Tel. Central n. 1.380. (4045)

OURO

Compra-se de 3$500 a 5$000. Prata, platina, joias, etc. Rua Uruguayana n. 222. (P 7290)

MOÇA

Precisa-se de uma moça de boa apparencia, sem compromissos para empregada de casa commercial. Cartas com todas as informações a A. M. caixa postal 2128, Rio. (P. 9274)

MACHINAS DE ESCREVER

Por que V. Ex. vae comprar uma machina nova, pagando pelo menos um conto e mais mil réis, se desde 200$000 poderá comprar na GRANDE OFFICINA DE MACHINAS DE ESCREVER, uma Underwood, Remington, Royal, Continental, Ideal, Corona, etc., em perfeito estado de conservação, promptas para fazer o mesmo serviço das machinas novas? Grande stock de machinas de escrever, calcular, beneficiador de cheques, mimeographicas, tudo a menos da metade do preço do custo e FITAS PARA AS MESMAS A' RAZÃO DE REIS 3$500 CADA UMA.

COMPRAMOS MACHINAS EM QUALQUER ESTADO; tampas e taboas para as mesmas. CONCERTOS GERAES em qualquer machina, pintura, nickelagem, mudança de qualquer peça velha por nova.

FEDERICO TOMASELLI & C.

27, rua da Saude, 27 (praça Mauá)

Telephone Norte 3644. (P 9262)

COSTUREIRA

Precisa-se de costureiras na casa Colombo. Av. Rio Branco, 111. (P. 10556)

Terrenos na Gavea em prestações

Vendem-se lotes com linda vista para o mar, em prestações mensaes de 34$. Trata-se na Avenida Mem de Sá 301, Phone Central 2648. (P 9557)

Pensão

Comida á portugueza e á brasileira; refeição 1$300, com direito a seis pratos e sobremesa, á rua da Carioca 47, 1º andar. (P 9516)

PHARMACIA

Vende-se uma, em centro commercial, com bom sortimento, optima installação. Informações, rua Marangua n. 28. (P 9744)

LOTERIA DO RIO GRANDE

PAGAMENTO INTEGRAL E IMMEDIATO

Ordem das Extracções em NOVEMBRO de 1922:

DATA DA EXTRACÇÃO	Premio maior	Valor do bilhete	Valor fracção	Bilhetes que jogam
7 de Novembro	100:000$	30$	3$	18.000
14 "	200:000$	60$	6$	18.000
20 "	100:000$	30$	3$	18.000
24 "	100:000$	30$	3$	18.000
30 "	200:000$	60$	6$	18.000

NATAL. . . 1.000 contos — 300$ — 15$ — 10$

A VOSSA SORTE ESTA' NO

CAMPEÃO DO SUL

AGENCIA GERAL DE LOTERIAS

Raul C. Beirão & C.

6, RUA RODRIGO SILVA, 6

End. Teleg. CAMPEÃO. Telephone C. 2526

Caixa Postal 2.166. RIO DE JANEIRO (4706)

Loteria do Estado da Bahia

Extrahida em Globos de Crystal, movidas a electricidade e espheras numeradas por inteiro.

UNICA QUE DISTRIBUE 75 % em PREMIOS

Ordem das Extracções para Novembro e Dezembro:

Numero	Plano	Dia da extracção	Premio maior	Valor do bilhete	Bilhetes
28	G	Novembro, 7	50:000$000	11$000	18.000
29	F	Novembro, 14	40:000$000	7$000	18.000
30	G	Novembro, 21	50:000$000	11$000	18.000
31	F	Novembro, 28	40:000$000	7$000	18.000
32	G	Dezembro, 5	50:000$000	11$000	18.000
33	F	" 12	40:000$000	10$000	18.000
34	G	" 19	50:000$000	11$000	18.000
35	F	" 26	40:000$000	10$000	18.000

ATTENÇÃO — Todos os planos são compostos de 18.000 e divididos em decimos.

PLANO F

18.000 bilhetes 7$ . . . 126:000$000

Menos 25 °|° . . . 31:500$000

75 °|° em premios . . . 94:500$000

PLANO G

18.000 bilhetes 11$ . . . 198:000$000

Menos 25 °|° . . . 49:500$000

75 °|° em premios . . . 148:500$000

PREMIOS

PLANO F

1	Premio de	40:000$000
1	" "	3:000$000
1	" "	2:000$000
3	" " 1:000$	3:000$000
6	" " 500$	3:000$000
14	" " 200$	2:800$000
35	" " 100$	3:500$000
18	2 U. A. I. Pr. 50$	900$000
180	2 U. A. I. " 20$	3:600$000
18	3 U. A. II. " 50$	900$000
180	2 U. A. II. " 20$	3:600$000
1.880	Premios de 15$000	28:200$000
2.337		94:500$000

PLANO G

1	Premio de	50:000$000
1	" "	4:000$000
1	" "	3:000$000
1	" "	2:000$000
4	" " 1:000$	4:000$000
10	" " 500$	5:000$000
25	" " 200$	5:000$000
50	" " 100$	5:000$000
18	3 U. A. I Pr. 50$	900$000
180	2 U. A. I. " 30$	5:400$000
18	3 U. A. II. " 50$	900$000
180	2 U. A. II. " 30$	5:400$000
1.930	Premios de 30$000	57:900$000
2.419		148:500$000

EXTRACÇÕES TODAS AS TERÇAS-FEIRAS

VENDA DE BILHETES EM TODA A PARTE. (2880)

LOTERIA DO ESTADO DO RIO

Systema de urnas e espheras — Fiscalizada pelo Governo do Estado — Extracções ás 15 horas.

— HOJE —

30:000$000

Inteiro 2$400. Terço $800

— TERÇA-FEIRA, 7 DE NOVEMBRO —

60:000$000

Inteiro, 4$000. Quinto, $800.

Vende-se em toda a parte.

Concessionaria: COMPANHIA INTEGRIDADE FLUMINENSE — Rua Visconde do Rio Branco, 490. Nictheroy. (4714)

RAIOS X

DR. JORGE A. FRANCO

Consulta com exame pelos Raios X, 25$000. Tratamento moderno das doenças do estomago, intestinos, figado, pulmões, coração, rins, ossos, etc. — Photographias, 60$000. 15, Largo da Carioca, de 1 ás 6, todos os dias. Tel.: C. 3128. (620)

PARISETTE

será a ultima palavra em encantos.

Lindo romance editado da GAUMONT, com SANDRA MILOWANOFF e BICOT. — BREVEMENTE.

ODEON

PROGRAMMA — COMPANHIA CINEMATOGRAPHICA — SERRADOR

CONSTANCE TALMADGE

é a rainha do fino romance-comedia

CONSTANCE TALMADGE

encanta pela sua graça, pela sua elegancia e pela sua belleza

CONSTANCE TALMADGE

attrahe pelo seu sorriso, em

SEDUCTORA VIRTUOSA

um mimo de arte, luxo e attracção, da FIRST NATIONAL CIRCUIT

Um sorriso para cada um, e os homens de todas as idades, quaes mariposas, se approximam!...

MUTT e JEFF — em *Bolsas de Kangurús*

Um film sobre o **Congresso dos Pharmaceuticos** — com o bello passeio ao RIO D'OURO e **Instituto Oswaldo Cruz**, Manguinhos — Magnifico trabalho da CARIOCA-FILMS de **Alberto Botelho.**

Gaumont Actualidades

com noticiario mundial

ORCHESTRA do Prof. **HARALD D. WOLF** — Composta sómente de professores de reputação mundial dirigidos pelo grande Spala e Solista das melhores orchestras da Europa.

SEGUNDA-FEIRA — Um magnifico film da **First Circuit** — **AMOR — ODIO — MULHER** — bellissimo film com a formosa artista **GRACE DAVIDSON**, para o «Programma Serrador».

CINEMA IRIS

Companhia Brasil Cinematographica — Rua da Carioca ns. 49 e 51

O MAIS FORMIDAVEL TRIUMPHO! — De 1.600 logares do **IRIS**, não sobrava um só que fosse em cada sessão de hontem! 700 poltronas, 250 balcões, 48 frizas e camarotes e 50 geraes, tudo abarrotado! — E' que offerecemos

Um programma estupendo — 4 films — 14 partes — Uma maravilha!

CHARLES (BUCK) JONES

o cavalleiro intemerato — o cow-boy sem pavor, em

O HOMEM DE AÇO

5 actos soberbos de emoções, da FOX FILMS

Outro artista soberbo neste film: **MAURICE FLYN** — Romance em que se vê o traidor esmagado pela justiça e pela força!

A QUEDA DE BABYLONIA

um dos mais lindos films, de maior luxo até hoje feito, pelo grande GRIFFITH

6 actos de uma montagem sumptuosa, com um romance magnifico — interpretado por **CONSTANCE TALMADGE, SEENA OWEN, ELMO LINCOLN**, etc.

O ROCEIRO — *Uma impagavel comedia, em 2 partes, da FOX, pelo celebre artista AL. ST. JOHN*

OS 30 JACKIE COOGANS — Um film sobre o que foi o CONCURSO ODEON

SEGUNDA-FEIRA — De novo tereis um PROGRAMMA COLOSSAL, com **WILLIAM RUSSELL** no film da FOX — **O PODER DA VONTADE** — A querida NORMA TALMADGE no film da First, **A MACULADA** — A comedia da Sunshine **GAZ, APENAS...** e no PALCO, a estréa do celebre imitador de mulheres **RAMOS**.

CINEMA CENTRAL

2ª-Feira, **O remanso**. Grandiosa producção argentina

Dia 8, Waldemar Psilander em AMOR DE PRINCIPE

Empresa Pinfildi — Avenida Rio Branco 168 — Tel. 4218 Central

HOJE, Um film anciosamente esperado. O successo dos successos. HOJE

O record das enchentes. A excelsa estrella do ecran

FRANCESCA BERTINI

A dominadora das multidões na sua maior e mais extraordinaria creação

AMOR E AVAREZA

Mise-en-scene luxuosa. Riquissimas e lindas toilettes

Arte Emoção Explêndor

No palco — Nas sessões de 5 e 9 horas **DARWIN**. O mais perfeito imitador do bello sexo

Nas sessões de 4 e 10 horas **DE CHOCOLAT**, o fino comico repentista

Como extra AL. ST. JOHN convida v. exca. e exma. familia para assistir ao seu hilariante trabalho

O VELOZ — Uma comedia muito engraçada e que provoca o riso ao mais sizudo. Paramount, 2 actos

Breve, **Ladrões roubados**, Exclusividade Pinfildi

Segunda-feira — A grandiosa producção argentina — O REMANSO.

CINEMA AVENIDA

HOJE — HOJE

WALLACE REID

O brilhante galã amoroso

WALLACE REID

a mais sympathica figura do mundo cinematographico

WALLACE REID

o artista predilecto das cariocas apparece-nos hoje no formidavel film Paramount

O CAMPEÃO DO MUNDO

Em desenhos animados: **MARINHEIRO D'AGUA DOCE**

Segunda-feira — **A mão armada**, com Dorothy Dalton e **A cidade da Paramount**

Cinema Central

Empresa Pinfildi, Avenida Rio Branco 168, Tel. 4218 C.

BREVE — O celebre artista **Waldemar Psilander** na sua derradeira producção inedita

AMOR DE PRINCIPE

Um sumptuoso drama de amor e sentimento

Não confundir este film com outro de titulo identico já exhibido nesta capital. 10000

Breve. Só no Central

RIALTO

PAVOR: Um drama proclamado PAVOR! como a mais impressionante tragedia até hoje filmada — BREVE — BREVE

Não podeis negar, senhoritas, que na imaginação de todas vós o melhor logar pertence ao vosso principe encantado, que ja conhecestes... ou estaes por conhecer... assim tambem era com Terry, de que

A MAGIA DA INNOCENCIA

(OU BONS DIAS)

venceu a maldade humana e após dias sombrios poude realisar o sonho do seu conto de fadas.

E notae que a Terry do mimoso film é:

GLADYS WALTON...

Como complemento do programma a interessante comedia

Devagar, ó da Guarda!...

Segunda-Feira, **6** — **Esther Carena** em **Grito de consciencia**

CINEMA PARIS

Sensacional programma inedito!

HOJE — O grande successo do dia! — HOJE — **GLADYS WALTON**, a linda e graciosa comediante, no principal papel da cine-peça

A Magia da Innocencia

ou **BONS DIAS**

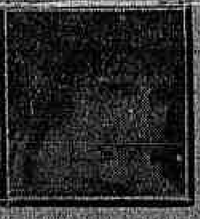

Delicado entrecho de amor, em 5 bellos actos, da «UNIVERSAL»

MARY MAC AVOY, a seductora estrella, em

FIDELIDADE

5 actos de emoção e graça, da «Realart»!

Segunda-feira — LOUISE COLLINEY, a adoravel actriz franceza, em **O Jockey Desapparecido**

PATHE'

BUCK JONES e MAURICE FLYN — FOX FILM —

HOJE — O DESTEMIDO CAVALLEIRO — HOJE

Charles (Buck) Jones

Coadjuvado pelo não menos artista athleta **MAURICE FLYN** é o interprete principal do violento drama de amor e aventuras

O Homem de Aço

5 actos FOX FILM

Thema: A TRAIÇÃO VENCIDA PELO AMOR

Pela primeira vez se pratica uma luta de morte á beira de um tremendo abysmo, caindo ambos os contendores dentro de um rio.

CHARLES (BUCK) JONES e MAURICE FLYN, dois grandes artistas num só film sensacional!

FOX NEWS N. 54 — Destacando-se: Os Jogos Olympicos nos Estados Unidos — Modo pelo qual os Estados Unidos soccorre a fome na Russia — Uma festa sportiva no Stadium de Syracusa assistida pelo Rei Victor Emmanuel — O grande cortejo das Tulipas assistido por 5.000 pessoas — Uma commissão americana desenterrando ruinas na Tunisia, em uma cidade existente 900 annos antes de Christo — O presidente Millerand em Marrocos, etc.

CINE PRIMOR

Empresa de Celestino de Abreu — Av. Passos, 116. Tel. 5024 N.

HOJE — E — AMANHÃ

UM GRANDE AMOR

1º film: São cinco actos emocionantes, interprete a adoravel artista WANDA HAWLEY

FUGITIVOS

2º film: drama em 6 actos.

3º film: — **SAXOPHONE MAGICO** — comedia em 2 actos, Fox Film

Dias 4 e 5 — Casemiro na Casa do Talento. Um dia glorioso. (P 9735)

PARISIENSE

BREVE: A super-producção **OTHELLO** com a «maravilhosa» **May Mac Avoy** e a elegantissima **Kathlyn Williams**

HOJE

FIDELIDADE

E mais o estupendo film comico americano: **CAMISAS DE ONZE VARAS**

REALART PICTURES

2ª FEIRA — Será o casamento uma **Questão de preço?** — Vinde sabel-o assistindo este estupendo film de **Madge Kennedy** — 2ª FEIRA

Theatro Carlos Gomes

Empresa Paschoal Segreto

HOJE — 2 sessões — HOJE — A's 7 3|4 e 9 3|4

AGUENTA, FELIPPE!

Ultimas representações, definitivamente

Cinema Moderno — Quebra esquinas (2 actos), Sementes de Vingança (5 actos) e Casamento do Diabo (6 actos). (P9860)

CINE PALAIS

Hoje — Uma engraçada Sunshine Comedy: **PEÇO DESCULPA**

Segunda-feira: — POLITICA — A MULHER DOS OLHOS DE OURO

HOJE — Programma Americano — HOJE

Um film que deve ser visto por todos os Empregados no Commercio do Rio:

A VIDA E' UM SONHO...

DEDICO este film ao exercito anonymo de caixeiros, guarda-livros e demais empregados no commercio que, dependendo para a sua existencia dos caprichos dos patrões, confirmam a asserção de que a deshumanidade do homem para o homem é o factor primordial da evolução trabalhista que se nota actualmente em todo o mundo. — **Ass. Frothingam.**

Uma comedia satyrica que tem como principaes interpretes:

Margarida de La Motte e William Mong

Um film ASSOCIATED PRODUCERS — a Marca Suprema

Segunda-feira — 2 films — 2 assumptos diversos — **A Mulher dos Olhos de Ouro** e **Politica**